



**CREDE 18**

**SEDE: Crato**

**08 e 09 de junho de 2024**





## **Unindo Forças: Jogos Escolares do Ceará e o Programa Ceará Sem Fome Jogando Juntos Contra a Fome**

O Jogos Escolares do Ceará promove a saúde, a atividade física e o espírito esportivo entre os jovens do estado. Ao mesmo tempo, o Programa Ceará Sem Fome é uma iniciativa crucial para combater a insegurança alimentar e nutricional em comunidades carentes.

Essa parceria entre os Jogos Escolares do Ceará e o Programa Ceará Sem Fome não apenas fortalecerá o compromisso do estado em combater a fome, mas também inspirará os jovens a se tornarem agentes de mudança em suas comunidades. Juntos, podemos transformar o jogo contra a fome e criar um futuro mais brilhante para todos no Ceará."

Topam a mudar ao nosso Ceará?!

Gostei, como posso ajudar?!

**No dia da sua competição serão disponibilizados pontos de arrecadação dos alimentos, leve e ajude você também.**

# **#Formando Campeões**

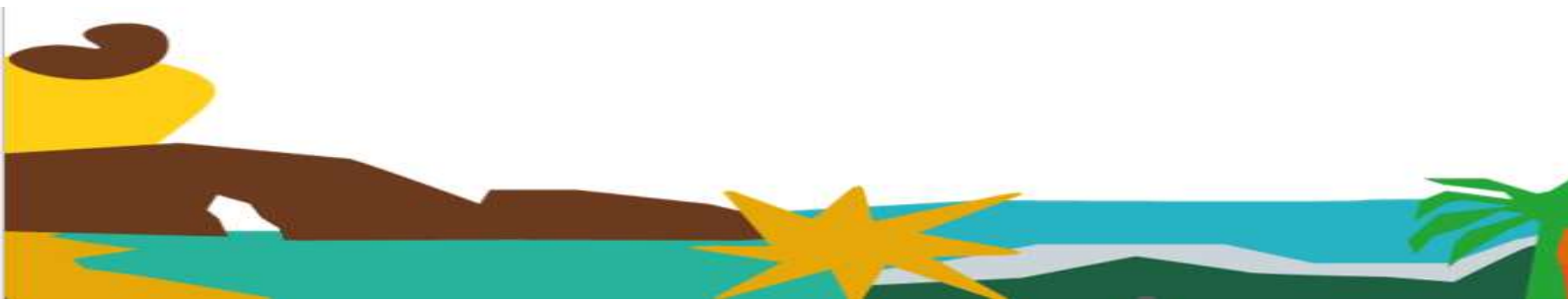

## INFORMAÇÕES GERAIS



08 e 09 de junho de 2024



**Colégio Estadual Wilson Gonçalves**  
Rua Dr. Quixadá Felício, 89 - Pimenta

<input type="checkbox"/> Data	<input type="checkbox"/> Café da Manhã	<input type="checkbox"/> Almoço	<input type="checkbox"/> Lanche
<input type="checkbox"/> 08/06 sábado	<input type="checkbox"/> 06:30 as 09:00	<input type="checkbox"/> 11:00 as 14:00	<input type="checkbox"/> 15:00 as 17:00
<input type="checkbox"/> 09/06 domingo	<input type="checkbox"/> 06:30 as 09:00	<input type="checkbox"/> 11:00 as 14:00	<input type="checkbox"/> 15:00 as 17:00
<input type="checkbox"/>	<input type="checkbox"/>	<input type="checkbox"/>	<input type="checkbox"/>

## TELEFONES DE CONTATO

<input type="radio"/>	Coordenador Geral – Ernani Jacó		(85) 986486195
<input type="radio"/>	Coordenador Técnico – Lucas Timbó		(85) 992533434
<input type="radio"/>	Coordenador IDESC – Anderson		(85) 986063268
<input type="radio"/>	Auxiliar Técnico – Sibeles Menezes		(85) 994360586
<input type="radio"/>	Coordenador Crede – Marcelo		(88) 997878830
<input type="radio"/>	Coordenador Local – Renan		(88) 999033929

Para a solicitação de declaração a título de comprovação, deve ser solicitado para o e-mail [jecs@idescidadania.org.br](mailto:jecs@idescidadania.org.br) anexado do documento do solicitante.

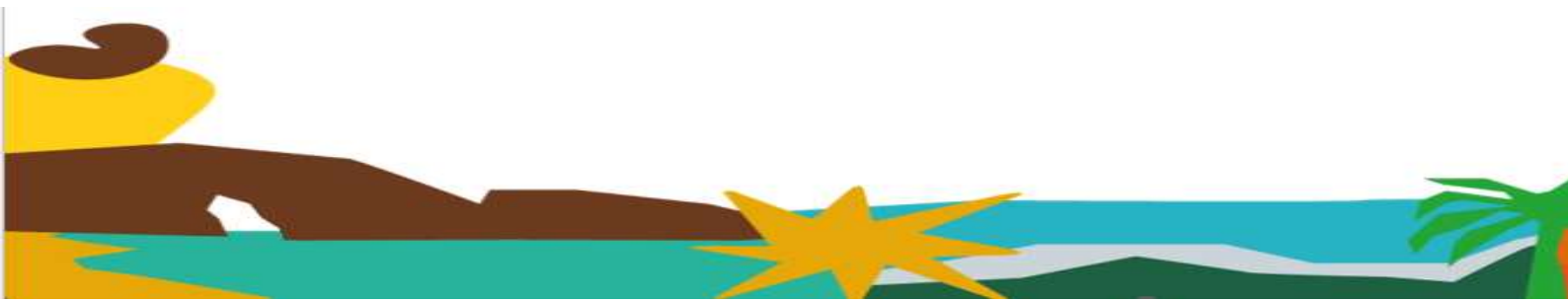

## LOCAIS DE COMPETIÇÃO



**Ginásio Poliesportivo da Urca**  
Carolino Sucupira – Pimenta



**Quadra Bicentenária**  
Rua Cel. Teófilo Siqueira, 45 - Centro

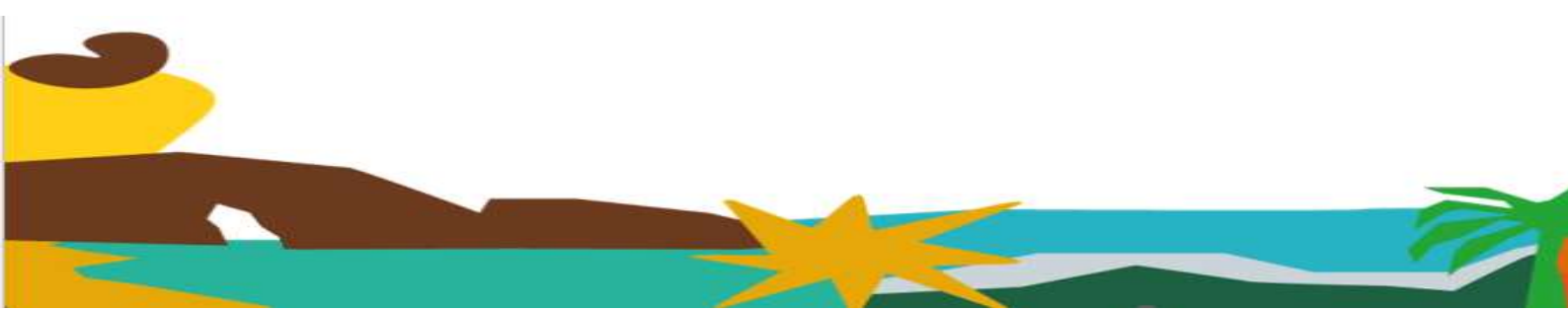

## PARA GARANTIR A SUA PARTICIPAÇÃO

**Artigo 17º - É OBRIGATÓRIA** a apresentação da ficha de inscrição, originada pelo sistema de inscrição dos jogos devidamente assinada e carimbada pelo (a) diretor (a) ou coordenador (a) ou secretário (a) da escola ou responsável pela CREDE em todas as etapas dos Jogos.

**Parágrafo Único** - Na categoria 15 a 17 anos a ficha de inscrição deverá ser assinada e carimbada pelo (a) diretor (a) ou coordenador (a) ou secretário (a) da escolar ou responsável pela CREDE. Os alunos convidados deverão apresentar declaração de matrícula em anexo a ficha de inscrição para viabilizar a participação.

**Artigo 18º** - A Carteira de Identidade (RG) expedida pelo órgão estadual ou federal ou Passaporte são documentos que darão condição de participação aos alunos/atletas na competição, sendo seu porte e apresentação nos jogos de caráter obrigatório.

**Parágrafo Primeiro** - Serão aceitas cópias autenticadas da Carteira de Identidade (RG) ou do Passaporte, apenas nas etapas CREDEs e Macro Regionais.

**Parágrafo Quarto** - Para a função de técnico será obrigatório apresentar a carteira do Conselho Regional de Educação Física - CREF na competição, com a data de validade em dia ou Declaração do ano de 2024, emitida e assinada pelo CREF, junto com documento com foto (RG, Passaporte, CTPS ou CNH). A não apresentação de um desses documentos impossibilitará sua permanência na área de jogo/competição.

**Parágrafo Quinto** - Na ausência do professor registrado no CREF, as funções de técnico serão exercidas pelo capitão da equipe.

Modalidade	Categoria 12 a 14 anos			
	Masculino	Técnico	Feminino	Técnico
<b>Basquete</b>	05 a 10	01	05 a 10	01
<b>Futsal</b>	08 a 10	01	08 a 10	01
<b>Handebol</b>	07 a 12	01	07 a 12	01
<b>Voleibol</b>	06 a 10	01	06 a 10	01
<b>Vôlei de Praia</b>	02	01	02	01

Modalidade	Categoria 15 a 17 anos			
	Masculino	Técnico	Feminino	Técnico
<b>Basquete</b>	05 a 09	01	05 a 09	01
<b>Futsal</b>	05 a 09	01	05 a 09	01
<b>Handebol</b>	05 a 11	01	05 a 11	01
<b>Voleibol</b>	06 a 09	01	06 a 09	01
<b>Vôlei de Praia</b>	02	01	02	01

\*A modalidade de futsal da categoria 15 a 17 anos foi retirada da competição da Etapa Nacional pelo Comitê Olímpico do Brasil – COB

# BASQUETE





**12 A 14 ANOS FEMININO**

**NÃO TEVE INSCRITO**

**15 A 17 ANOS FEMININO**

**NÃO TEVE INSCRITO**

**12 A 14 ANOS MASCULINO**

**ALTANEIRA**

**MUNICÍPIO CLASSIFICADO PARA A ETAPA MACRO**

**15 A 17 ANOS MASCULINO**

**CRATO**

**NOVA OLINDA**

**MUNICÍPIOS CLASSIFICADOS PARA A ETAPA MACRO**

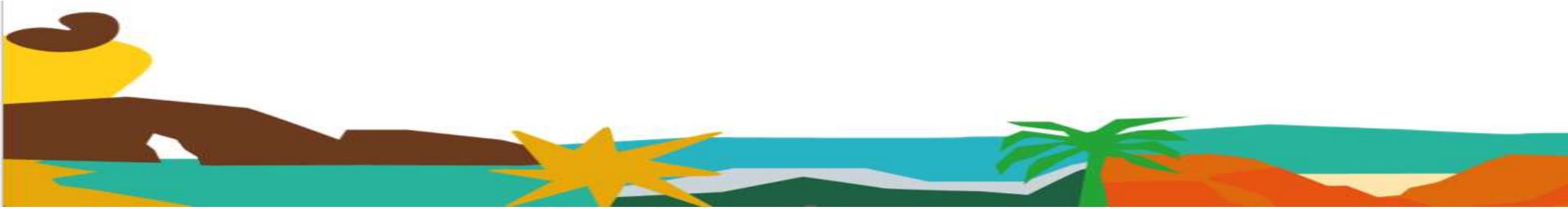

# FUTSAL







### 12 A 14 ANOS FEMININO

#### CHAVE ÚNICA

CRATO

ASSARÉ

SABOEIRO

### 15 A 17 ANOS FEMININO

#### CHAVE A

ARARIPE

CRATO

NOVA OLINDA

#### CHAVE B

ASSARÉ

SANTANA DO CARIRIR

1° A X 1° B

### 12 A 14 ANOS MASCULINO

#### CHAVE A

ASSARÉ

CRATO

POTENGI

#### CHAVE B

ALTANEIRA

SALITRE

SABOEIRO

1° A X 1° B

### 15 A 17 ANOS MASCULINO

#### CHAVE A

ALTANEIRA

NOVA OLINDA

ARARIPE

#### CHAVE B

ASSARÉ

CRATO

SANTANA DO CARIRI

#### CHAVE C

SABOEIRO

POTENGI

1° A X 1° C  
1° B X MIT A ou B



## SÁBADO – 08/06

Endereço: Quadra Bicentenária - Rua Cel. Teófilo Siqueira, 45 - Centro

JOGO	HORA	CHAVE	CAT	NAIPE	MODALIDADE	EQUIPES			
01	08:00	A	12-14	MASCULINO	FUTSAL	ASSARÉ	X		CRATO
						BATISTINA BRAGA EEF			COLÉGIO DIOCESANO CONCEITO PADRE PITA
02	08:50	B	12-14	MASCULINO	FUTSAL	ALTANEIRA	X		SALITRE
						EEMTI 18 DE DEZEMBRO			EMEF JOÃO RODRIGUES DA FONSECA
03	09:40	ÚNICA	12-14	FEMININO	FUTSAL	CRATO	X		ASSARÉ
						COLÉGIO DIOCESANO CONCEITO PADRE PITA			BATISTINA BRAGA EEF
04	10:30	A	12-14	MASCULINO	FUTSAL	POTENGI	X		PERD. JOGO 01
						ESCOLA ANTÔNIO DE FIGUEIREDO TAVEIRA			
05	11:20	B	12-14	MASCULINO	FUTSAL	SABOEIRO	X		PERD. JOGO 02
						E.E.F.T.I JUAREZ CAVALCANTE BRAGA			
06	12:10	ÚNICA	12-14	FEMININO	FUTSAL	SABOEIRO	X		PERD. JOGO 03
						E.E.F.T.I JUAREZ CAVALCANTE BRAGA			
07	13:00	A	12-14	MASCULINO	FUTSAL	POTENGI	X		VENC. JOGO 01
						ESCOLA ANTÔNIO DE FIGUEIREDO TAVEIRA			
08	13:50	B	12-14	MASCULINO	FUTSAL	SABOEIRO	X		VENC. JOGO 02
						E.E.F.T.I JUAREZ CAVALCANTE BRAGA			
09	14:40	ÚNICA	12-14	FEMININO	FUTSAL	SABOEIRO	X		VENC. JOGO 03
						E.E.F.T.I JUAREZ CAVALCANTE BRAGA			



## SÁBADO – 08/06

Endereço: Ginásio Poliesportivo da Urca - Carolino Sucupira – Pimenta

JOGO	HORA	CHAVE	CAT	NAIPE	MODALIDADE	EQUIPES				
10	08:00	A	15-17	MASCULINO	FUTSAL	ALTANEIRA	X			NOVA OLINDA
						EEMTI SANTA TEREZA				EEEP WELLINGTON BELÉM DE FIGUEIREDO
11	08:50	B	15-17	MASCULINO	FUTSAL	ASSARÉ	X			CRATO
						EEEP ANTONIA NEDINA ONOFRE DE PAIVA				EEEP GOVERNADOR VIRGÍLIO TÁVORA
12	09:40	C	15-17	MASCULINO	FUTSAL	SABOEIRO	X			POTENGI
						EEMTI LIDIA BEZERRA				ESCOLA ANTÔNIO DE FIGUEIREDO TAVEIRA
13	10:30	A	15-17	FEMININO	FUTSAL	ARARIPE	X			CRATO
						EEMTI DONA CARLOTA TAVORA				COLÉGIO DIOCESANO CONCEITO PADRE PITA
14	11:20	B	15-17	FEMININO	FUTSAL	ASSARÉ	X			SANTANA DO CARIRI
						EEEP ANTONIA NEDINA ONOFRE DE PAIVA				EEMTI ADRIÃO DO VALE NUUVENS
15	12:10	A	15-17	MASCULINO	FUTSAL	ARARIPE	X			PERD. JOGO 10
						EEMTI DONA CARLOTA TAVORA				
16	13:00	B	15-17	MASCULINO	FUTSAL	SANTANA DO CARIRI	X			PERD. JOGO 11
						EEMTI ADRIÃO DO VALE NUUVENS				
17	13:50	C	15-17	MASCULINO	FUTSAL	POTENGI	X			SABOEIRO
						ESCOLA ANTÔNIO DE FIGUEIREDO TAVEIRA				EEMTI LIDIA BEZERRA
18	14:40	A	15-17	FEMININO	FUTSAL	NOVA OLINDA	X			PERD. JOGO 13
						EEEP WELLINGTON BELÉM DE FIGUEIREDO				EEMTI LIDIA BEZERRA
19	15:30	B	15-17	FEMININO	FUTSAL	SANTANA DO CARIRI	X			ASSARÉ
						EEMTI ADRIÃO DO VALE NUUVENS				EEEP ANTONIA NEDINA ONOFRE DE PAIVA
20	16:20	A	15-17	MASCULINO	FUTSAL	ARARIPE	X			VENC. JOGO 10
						EEMTI DONA CARLOTA TAVORA				
21	17:10	B	15-17	MASCULINO	FUTSAL	SANTANA DO CARIRI	X			VENC. JOGO 11
						EEMTI ADRIÃO DO VALE NUUVENS				
22	18:00	A	15-17	FEMININO	FUTSAL	NOVA OLINDA	X			VENC. JOGO 13
						EEEP WELLINGTON BELÉM DE FIGUEIREDO				

**DOMINGO – 09/06**

Endereço: Ginásio Poliesportivo da Urca - Carolino Sucupira – Pimenta

JOGO	HORA	CHAVE	CAT	NAIPE	MODALIDADE	EQUIPES				
23	08:00	SEMI	15-17	MASCULINO	FUTSAL	1ºA		X		1ºC
24	08:50	SEMI	15-17	MASCULINO	FUTSAL	1ºB		X		MIT A ou B
25	09:40	FINAL	12-14	MASCULINO	FUTSAL	1ºA		X		1ºB
26	10:30	FINAL	15-17	FEMININO	FUTSAL	1ºA		X		1ºB
27	11:20	FINAL	15-17	MASCULINO	FUTSAL	VENC. JOGO 23		X		VENC. JOGO 24



# HANDEBOL





**12 A 14 ANOS FEMININO**

**CRATO**

**MUNICÍPIO CLASSIFICADO PARA A ETAPA MACRO**

**15 A 17 ANOS FEMININO**

**CRATO**

**MUNICÍPIO CLASSIFICADO PARA A ETAPA MACRO**

**12 A 14 ANOS MASCULINO**

**ALTANEIRA**

**CRATO**

**MUNICÍPIO CLASSIFICADO PARA A ETAPA MACRO**

**15 A 17 ANOS MASCULINO**

**CRATO**

**NOVA OLINDA**

**MUNICÍPIO CLASSIFICADO PARA A ETAPA MACRO**



# VOLEIBOL





**12 A 14 ANOS FEMININO**

**ALTANEIRA**

**MUNICÍPIO CLASSIFICADO PARA A ETAPA MACRO**

**15 A 17 ANOS FEMININO**

**CRATO**

**NOVA OLINDA**

**MUNICÍPIOS CLASSIFICADOS PARA A ETAPA MACRO**

**12 A 14 ANOS MASCULINO**

**NÃO TEVE INSCRITO**

**15 A 17 ANOS MASCULINO**

**CRATO**

**NOVA OLINDA**

**MUNICÍPIOS CLASSIFICADOS PARA A ETAPA MACRO**





# VÔLEI DE PRAIA





### **12 A 14 ANOS FEMININO**

**ALTANEIRA**

**CRATO**

**MUNICÍPIOS CLASSIFICADOS PARA A ETAPA MACRO**

### **15 A 17 ANOS FEMININO**

**CRATO**

**MUNICÍPIO CLASSIFICADO PARA A ETAPA MACRO**

### **12 A 14 ANOS MASCULINO**

**CRATO**

**MUNICÍPIO CLASSIFICADO PARA A ETAPA MACRO**

### **15 A 17 ANOS MASCULINO**

**CRATO**

**NOVA OLINDA**

**MUNICÍPIOS CLASSIFICADOS PARA A ETAPA MACRO**

