



# CREDE 14

**SEDE: Piquet Carneiro**

**08 e 09 de junho de 2024**





## **Unindo Forças: Jogos Escolares do Ceará e o Programa Ceará Sem Fome Jogando Juntos Contra a Fome**

O Jogos Escolares do Ceará promove a saúde, a atividade física e o espírito esportivo entre os jovens do estado. Ao mesmo tempo, o Programa Ceará Sem Fome é uma iniciativa crucial para combater a insegurança alimentar e nutricional em comunidades carentes.

Essa parceria entre os Jogos Escolares do Ceará e o Programa Ceará Sem Fome não apenas fortalecerá o compromisso do estado em combater a fome, mas também inspirará os jovens a se tornarem agentes de mudança em suas comunidades. Juntos, podemos transformar o jogo contra a fome e criar um futuro mais brilhante para todos no Ceará."

Topam a mudar ao nosso Ceará?!

Gostei, como posso ajudar?!

**No dia da sua competição serão disponibilizados pontos de arrecadação dos alimentos, leve e ajude você também.**

# **#Formando Campeões**

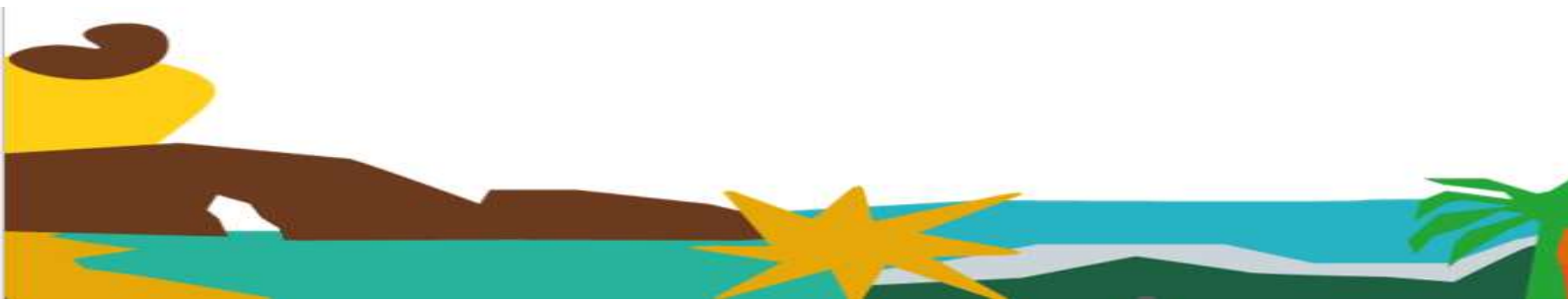

## INFORMAÇÕES GERAIS



08 e 09 de junho de 2024



**Escola Estadual Marechal Humberto de Alencar Castelo Branco**  
Rua Pedro Américo Alves, s/n – Alto dos Maias

<input type="checkbox"/> Data	<input type="checkbox"/> Café da Manhã	<input type="checkbox"/> Almoço	<input type="checkbox"/> Lanche
<input type="checkbox"/> 08/06 sábado	<input type="checkbox"/> 06:30 as 09:00	<input type="checkbox"/> 11:00 as 14:00	<input type="checkbox"/> 15:00 as 17:00
<input type="checkbox"/> 09/06 domingo	<input type="checkbox"/> 06:30 as 09:00	<input type="checkbox"/> 11:00 as 14:00	<input type="checkbox"/> 15:00 as 17:00
<input type="checkbox"/>	<input type="checkbox"/>	<input type="checkbox"/>	<input type="checkbox"/>

## TELEFONES DE CONTATO

<input type="radio"/>	Coordenador Geral – Ernani Jacó		(85) 986486195
<input type="radio"/>	Coordenador Técnico – Lucas Timbó		(85) 992533434
<input type="radio"/>	Coordenador IDESC - Glauco		(85) 988012990
<input type="radio"/>	Auxiliar Técnico – Sibeles Menezes		(85) 994360586
<input type="radio"/>	Coordenador Crede – Paulo Junior		(88) 997107495
<input type="radio"/>	Coordenador Local – Charles		(88) 998044206

Para a solicitação de declaração a título de comprovação, deve ser solicitado para o e-mail [jecs@idescidadania.org.br](mailto:jecs@idescidadania.org.br) anexado do documento do solicitante.

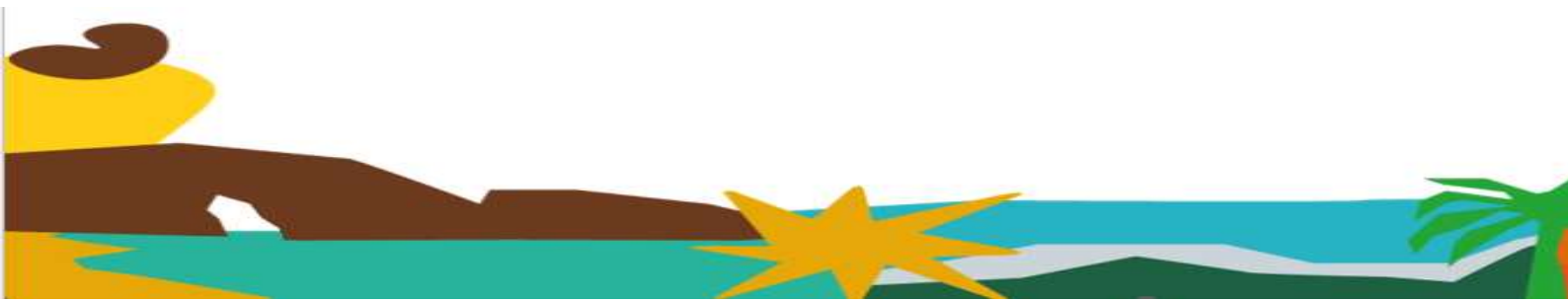

## LOCAIS DE COMPETIÇÃO



**Ginasio da Escola Marechal**

Rua Pedro Americo Alves, s/n, Alto do Maias



**Ginasio João Ferreira Lima**

Rua Zacarias Pinheiro, S/n, Centro



**Ginasio do Rancho Verde**

Rua Zacarias Pinheiro, S/n, centro



**Ginasio da Escola Marechal**

Rua Pedro Americo Alves, s/n, Alto do Maias



**Arena de Volei de Areia**

Rua Israel Henrique, s/n, Ibicuã

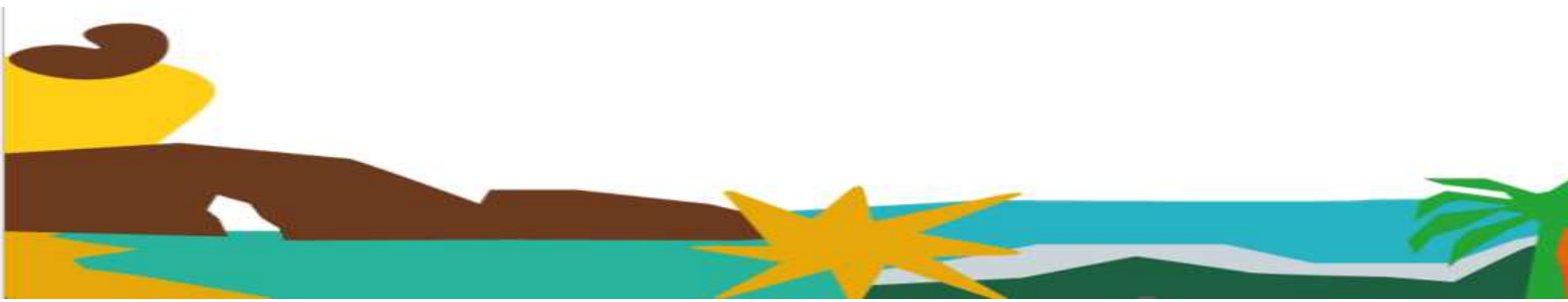

## PARA GARANTIR A SUA PARTICIPAÇÃO

**Artigo 17º - É OBRIGATÓRIA** a apresentação da ficha de inscrição, originada pelo sistema de inscrição dos jogos devidamente assinada e carimbada pelo (a) diretor (a) ou coordenador (a) ou secretário (a) da escola ou responsável pela CREDE em todas as etapas dos Jogos.

**Parágrafo Único** - Na categoria 15 a 17 anos a ficha de inscrição deverá ser assinada e carimbada pelo (a) diretor (a) ou coordenador (a) ou secretário (a) da escolar ou responsável pela CREDE. Os alunos convidados deverão apresentar declaração de matrícula em anexo a ficha de inscrição para viabilizar a participação.

**Artigo 18º** - A Carteira de Identidade (RG) expedida pelo órgão estadual ou federal ou Passaporte são documentos que darão condição de participação aos alunos/atletas na competição, sendo seu porte e apresentação nos jogos de caráter obrigatório.

**Parágrafo Primeiro** - Serão aceitas cópias autenticadas da Carteira de Identidade (RG) ou do Passaporte, apenas nas etapas CREDEs e Macro Regionais.

**Parágrafo Quarto** - Para a função de técnico será obrigatório apresentar a carteira do Conselho Regional de Educação Física - CREF na competição, com a data de validade em dia ou Declaração do ano de 2024, emitida e assinada pelo CREF, junto com documento com foto (RG, Passaporte, CTPS ou CNH). A não apresentação de um desses documentos impossibilitará sua permanência na área de jogo/competição.

**Parágrafo Quinto** - Na ausência do professor registrado no CREF, as funções de técnico serão exercidas pelo capitão da equipe.

Modalidade	Categoria 12 a 14 anos			
	Masculino	Técnico	Feminino	Técnico
<b>Basquete</b>	05 a 10	01	05 a 10	01
<b>Futsal</b>	08 a 10	01	08 a 10	01
<b>Handebol</b>	07 a 12	01	07 a 12	01
<b>Voleibol</b>	06 a 10	01	06 a 10	01
<b>Vôlei de Praia</b>	02	01	02	01

Modalidade	Categoria 15 a 17 anos			
	Masculino	Técnico	Feminino	Técnico
<b>Basquete</b>	05 a 09	01	05 a 09	01
<b>Futsal</b>	05 a 09	01	05 a 09	01
<b>Handebol</b>	05 a 11	01	05 a 11	01
<b>Voleibol</b>	06 a 09	01	06 a 09	01
<b>Vôlei de Praia</b>	02	01	02	01

\*A modalidade de futsal da categoria 15 a 17 anos foi retirada da competição da Etapa Nacional pelo Comitê Olímpico do Brasil – COB

# BASQUETE





**12 A 14 ANOS FEMININO**

**MOMBAÇA**

**MUNICÍPIO CLASSIFICADO PARA A ETAPA MACRO**

**15 A 17 ANOS FEMININO**

**NÃO TEVE INSCRITO**

**12 A 14 ANOS MASCULINO**

**MOMBAÇA**

**PEDRA BRANCA**

**MUNICÍPIOS CLASSIFICADOS PARA A ETAPA MACRO**

**15 A 17 ANOS MASCULINO**

**CHAVE ÚNICA**

**SOLONÓPOLE**

**MOMBAÇA**

**PEDRA BRANCA**

**SENADOR POMPEU**



## SÁBADO – 08/06

Endereço: Ginásio da Escola Marechal - Rua Pedro Americo Alves, s/n, Alto do Maias

JOGO	HORA	CHAVE	CAT	NAIPE	MODALIDADE	EQUIPES				
01	14:00	ÚNICA	15-17	MASCULINO	BASQUETE	SOLONÓPOLE		X		MOMBAÇA
						EEEP JOSÉ CIRO NOGUEIRA MACHADO				EEMTI PROFESSOR PEDRO JAIME
02	14:50	ÚNICA	15-17	MASCULINO	BASQUETE	PEDRA BRANCA		X		SENADOR POMPEU
						EEEP ANTONIO RODRIGUES DE OLIVEIRA				EEEP PROFESSOR JOSÉ AUGUSTO TORRES
03	15:40	ÚNICA	15-17	MASCULINO	BASQUETE	SOLONÓPOLE		X		PEDRA BRANCA
						EEEP JOSÉ CIRO NOGUEIRA MACHADO				EEEP ANTONIO RODRIGUES DE OLIVEIRA
04	16:30	ÚNICA	15-17	MASCULINO	BASQUETE	SENADOR POMPEU		X		MOMBAÇA
						EEEP PROFESSOR JOSÉ AUGUSTO TORRES				EEMTI PROFESSOR PEDRO JAIME
05	17:10	ÚNICA	15-17	MASCULINO	BASQUETE	SOLONÓPOLE		X		SENADOR POMPEU
						EEEP JOSÉ CIRO NOGUEIRA MACHADO				EEEP PROFESSOR JOSÉ AUGUSTO TORRES
06	18:00	ÚNICA	15-17	MASCULINO	BASQUETE	MOMBAÇA		X		PEDRA BRANCA
						EEMTI PROFESSOR PEDRO JAIME				EEEP ANTONIO RODRIGUES DE OLIVEIRA





# FUTSAL





### 12 A 14 ANOS FEMININO

CHAVE ÚNICA

SENADOR POMPEU

PEDRA BRANCA

PIQUET CARNEIRO

SOLONÓPOLE

### 15 A 17 ANOS FEMININO

CHAVE A

CHAVE B

SOLONÓPOLE

MOMBAÇA

DEP. IRAPUAN PINHEIRO

MILHÃ

PEDRA BRANCA

1° A X 1° B

### 12 A 14 ANOS MASCULINO

CHAVE A

CHAVE B

MOMBAÇA

PIQUET CARNEIRO

SOLONÓPOLE

PEDRA BRANCA

MILHÃ

SENADOR POMPEU

1° A X 1° B

### 15 A 17 ANOS MASCULINO

CHAVE A

CHAVE B

CHAVE C

SENADOR POMPEU

MOMBAÇA

MILHÃ

PIQUET CARNEIRO

PEDRA BRANCA

DEP. IRAPUAN PINHEIRO

SOLONÓPOLE

1° A X 1° C

1° B X 2° A

## SÁBADO – 08/06

Endereço: Ginásio do Rancho Verde -Rua Zacarias Pinheiro, S/n, centro

JOGO	HORA	CHAVE	CAT	NAIPE	MODALIDADE	EQUIPES			
01	08:00	A	12-14	MASCULINO	FUTSAL	MOMBAÇA ESCOLA DE ENSINO FUNDAMENTAL E MÉDIO DIVINO SALVADOR	X		SOLONÓPOLE E.E.F. ANÍBAL RODRIGUES PINHEIRO
02	08:50	B	12-14	MASCULINO	FUTSAL	PIQUET CARNEIRO E.M.E.F AZARIAS FERNANDES	X		PEDRA BRANCA SABINO VIEIRA CAVALCANTE E.E.F.T.I.
03	09:40	ÚNICA	12-14	FEMININO	FUTSAL	SENADOR POMPEU EEFTI MOREIRA CAMPOS	X		PEDRA BRANCA SABINO VIEIRA CAVALCANTE E.E.F.T.I.
04	10:30	ÚNICA	12-14	FEMININO	FUTSAL	PIQUET CARNEIRO E.M.E.F AZARIAS FERNANDES	X		SOLONÓPOLE E.M.E.F AZARIAS FERNANDES
05	11:20	A	12-14	MASCULINO	FUTSAL	MILHÃ EEIEFTI RAIMUNDO BEZERRA DE FIGUEREDO	X		PERD. JOGO 01
06	12:10	B	12-14	MASCULINO	FUTSAL	SENADOR POMPEU EEFTI MOREIRA CAMPOS	X		PERD. JOGO 02
07	13:00	ÚNICA	12-14	FEMININO	FUTSAL	SENADOR POMPEU EEFTI MOREIRA CAMPOS	X		PIQUET CARNEIRO E.M.E.F AZARIAS FERNANDES
08	13:50	ÚNICA	12-14	FEMININO	FUTSAL	SOLONÓPOLE E.M.E.F AZARIAS FERNANDES	X		PEDRA BRANCA SABINO VIEIRA CAVALCANTE E.E.F.T.I.
09	14:40	A	12-14	MASCULINO	FUTSAL	MILHÃ EEIEFTI RAIMUNDO BEZERRA DE FIGUEREDO	X		VENC. JOGO 01
10	15:30	B	12-14	MASCULINO	FUTSAL	SENADOR POMPEU EEFTI MOREIRA CAMPOS	X		VENC. JOGO 02
11	16:20	ÚNICA	12-14	FEMININO	FUTSAL	SENADOR POMPEU EEFTI MOREIRA CAMPOS	X		SOLONÓPOLE E.M.E.F AZARIAS FERNANDES
12	17:10	ÚNICA	12-14	FEMININO	FUTSAL	PEDRA BRANCA SABINO VIEIRA CAVALCANTE E.E.F.T.I.	X		PIQUET CARNEIRO E.M.E.F AZARIAS FERNANDES



## SÁBADO – 08/06

Endereço: Ginásio João Ferreira Lima - Rua Zacarias Pinheiro, S/n, Centro

JOGO	HORA	CHAVE	CAT	NAIPE	MODALIDADE	EQUIPES			
13	08:00	A	15-17	MASCULINO	FUTSAL	SENADOR POMPEU EEEP PROFESSOR JOSÉ AUGUSTO TORRES	X		PIQUET CARNEIRO E.E.M MARECHAL HUMBERTO DE ALENCAR CASTELO BRANCO
14	08:50	B	15-17	MASCULINO	FUTSAL	MOMBAÇA E.E.M ANANIAS DO AMARAL VIEIRA	X		PEDRA BRANCA EEMTI FRANCISCO VIEIRA CAVALCANTE
15	09:40	C	15-17	MASCULINO	FUTSAL	MILHÃ EEMTI EUCLIDES PINHEIRO DE ANDRADE	X		DEP. IRAPUAN PINHEIRO EEMTI JOAQUIM JOSUE DA COSTA
16	10:30	A	15-17	FEMININO	FUTSAL	SOLONÓPOLE EEEP JOSÉ CIRO NOGUEIRA MACHADO	X		DEP. IRAPUAN PINHEIRO EEMTI JOAQUIM JOSUE DA COSTA
17	11:20	B	15-17	FEMININO	FUTSAL	MOMBAÇA E.E.M ANANIAS DO AMARAL VIEIRA	X		MILHÃ EEMTI EUCLIDES PINHEIRO DE ANDRADE
18	12:10	A	15-17	MASCULINO	FUTSAL	SOLONÓPOLE E.E.M FENELON RODRIGUES PINHEIRO	X		PERD. JOGO 13
19	13:00	B	15-17	MASCULINO	FUTSAL	PEDRA BRANCA EEMTI FRANCISCO VIEIRA CAVALCANTE	X		MOMBAÇA E.E.M ANANIAS DO AMARAL VIEIRA
20	13:50	C	15-17	MASCULINO	FUTSAL	DEP. IRAPUAN PINHEIRO EEMTI JOAQUIM JOSUE DA COSTA	X		MILHÃ EEMTI EUCLIDES PINHEIRO DE ANDRADE
21	14:40	A	15-17	FEMININO	FUTSAL	PEDRA BRANCA EEEP ANTONIO RODRIGUES DE OLIVEIRA	X		PERD. JOGO 16
22	15:30	B	15-17	FEMININO	FUTSAL	MILHÃ EEMTI EUCLIDES PINHEIRO DE ANDRADE	X		MOMBAÇA E.E.M ANANIAS DO AMARAL VIEIRA
23	16:20	A	15-17	MASCULINO	FUTSAL	SOLONÓPOLE E.E.M FENELON RODRIGUES PINHEIRO	X		VENC. JOGO 13
24	17:10	A	15-17	FEMININO	FUTSAL	PEDRA BRANCA EEEP ANTONIO RODRIGUES DE OLIVEIRA	X		VENC. JOGO 16



**DOMINGO – 09/06**

Endereço: Ginásio João Ferreira Lima - Rua Zacarias Pinheiro, S/n, Centro

JOGO	HORA	CHAVE	CAT	NAIPE	MODALIDADE	EQUIPES				
25	08:00	SEMI	15-17	MASCULINO	FUTSAL	1ºA		X		1ºC
26	08:50	SEMI	15-17	MASCULINO	FUTSAL	1ºB		X		2ºA
27	09:40	FINAL	12-14	MASCULINO	FUTSAL	1ºA		X		1ºB
28	10:30	FINAL	15-17	FEMININO	FUTSAL	1ºA		X		1ºB
29	11:20	FINAL	15-17	MASCULINO	FUTSAL	VENC. JOGO 25		X		VENC. JOGO 26



# HANDEBOL





**12 A 14 ANOS FEMININO**

**MOMBAÇA**

**MUNICÍPIO CLASSIFICADO PARA A ETAPA MACRO**

**15 A 17 ANOS FEMININO**

**MOMBAÇA**

**SENADOR POMPEU**

**MUNICÍPIOS CLASSIFICADOS PARA A ETAPA MACRO**

**12 A 14 ANOS MASCULINO**

**MOMBAÇA**

**MUNICÍPIO CLASSIFICADO PARA A ETAPA MACRO**

**15 A 17 ANOS MASCULINO**

**MOMBAÇA**

**SENADOR POMPEU**

**MUNICÍPIOS CLASSIFICADOS PARA A ETAPA MACRO**



# VOLEIBOL







**12 A 14 ANOS FEMININO**

**MOMBAÇA**

**MUNICÍPIO CLASSIFICADO PARA A ETAPA MACRO**

**15 A 17 ANOS FEMININO**

**MOMBAÇA**

**MUNICÍPIO CLASSIFICADO PARA A ETAPA MACRO**

**12 A 14 ANOS MASCULINO**

**NÃO TEVE INSCRITO**

**15 A 17 ANOS MASCULINO**

**CHAVE ÚNICA**

**MOMBAÇA**

**SOLONÓPOLE**

**PEDRA BRANCA**

**PIQUET CARNEIRO**

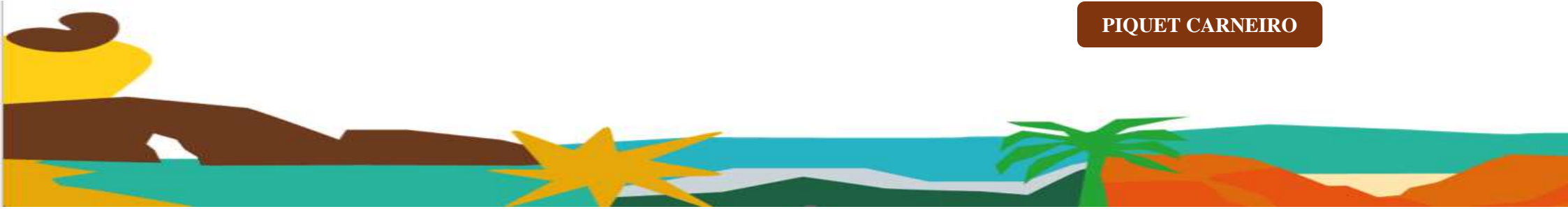

## SÁBADO – 08/06

Endereço: Endereço: Ginásio da Escola Marechal - Rua Pedro Americo Alves, s/n, Alto do Maias

JOGO	HORA	CHAVE	CAT	NAIPE	MODALIDADE	EQUIPES				
01	08:00	ÚNICA	15-17	MASCULINO	VOLEIBOL	MOMBAÇA		X		SOLONÓPOLE
						EEEP PLÁCIDO ADERALDO CASTELO				EEEP JOSÉ CIRO NOGUEIRA MACHADO
02	09:00	ÚNICA	15-17	MASCULINO	VOLEIBOL	PEDRA BRANCA		X		PIQUET CARNEIRO
						EEEP ANTONIO RODRIGUES DE OLIVEIRA				E.E.M MARECHAL HUMBERTO DE ALENCAR CASTELO BRANCO
03	10:00	ÚNICA	15-17	MASCULINO	VOLEIBOL	MOMBAÇA		X		PEDRA BRANCA
						EEEP PLÁCIDO ADERALDO CASTELO				EEEP ANTONIO RODRIGUES DE OLIVEIRA
04	11:00	ÚNICA	15-17	MASCULINO	VOLEIBOL	PIQUET CARNEIRO		X		SOLONÓPOLE
						E.E.M MARECHAL HUMBERTO DE ALENCAR CASTELO BRANCO				EEEP JOSÉ CIRO NOGUEIRA MACHADO
05	12:00	ÚNICA	15-17	MASCULINO	VOLEIBOL	MOMBAÇA		X		PIQUET CARNEIRO
						EEEP PLÁCIDO ADERALDO CASTELO				E.E.M MARECHAL HUMBERTO DE ALENCAR CASTELO BRANCO
06	13:00	ÚNICA	15-17	MASCULINO	VOLEIBOL	SOLONÓPOLE		X		PEDRA BRANCA
						EEEP JOSÉ CIRO NOGUEIRA MACHADO				EEEP ANTONIO RODRIGUES DE OLIVEIRA



# VÔLEI DE PRAIA





### 12 A 14 ANOS FEMININO

MOMBAÇA

PEDRA BRANCA

MUNICÍPIOS CLASSIFICADOS PARA A ETAPA MACRO

### 12 A 14 ANOS MASCULINO

MOMBAÇA

PIQUET CARNEIRO

MUNICÍPIOS CLASSIFICADOS PARA A ETAPA MACRO

### 15 A 17 ANOS FEMININO

PIQUET CARNEIRO

MOMBAÇA

PEDRA BRANCA

### 15 A 17 ANOS MASCULINO

PEDRA BRANCA

SENADOR POMPEU

MOMBAÇA



**SÁBADO – 08/06**

Endereço: **Arena de Volei de Areia** - Rua Israel Henrique, s/n, Ibicuíã

JOGO	HORA	CHAVE	CAT	NAIPE	MODALIDADE	EQUIPES				
01	14:00	ELIM. S	15-17	FEMININO	VÔLEI DE PRAIA	PIQUET CARNEIRO E.M.E.F AZARIAS FERNANDES		X		MOMBAÇA EEEP PLÁCIDO ADERALDO CASTELO
02	A SEGUIR	ELIM. S	15-17	MASCULINO	VÔLEI DE PRAIA	PEDRA BRANCA EEEP ANTONIO RODRIGUES DE OLIVEIRA		X		SENADOR POMPEU EEEP PROFESSOR JOSÉ AUGUSTO TORRES
03	A SEGUIR	FINAL	15-17	FEMININO	VÔLEI DE PRAIA	VENC. JOGO 01		X		PEDRA BRANCA EEEP ANTONIO RODRIGUES DE OLIVEIRA
04	A SEGUIR	FINAL	15-17	MASCULINO	VÔLEI DE PRAIA	VENC. JOGO 02		X		MOMBAÇA EEEP PLÁCIDO ADERALDO CASTELO

