



MACRO D

SEDE: Baturité

01 e 02 de junho de 2024





Unindo Forças: Jogos Escolares do Ceará e o Programa Ceará Sem Fome Jogando Juntos Contra a Fome

O Jogos Escolares do Ceará promove a saúde, a atividade física e o espírito esportivo entre os jovens do estado. Ao mesmo tempo, o Programa Ceará Sem Fome é uma iniciativa crucial para combater a insegurança alimentar e nutricional em comunidades carentes.

Essa parceria entre os Jogos Escolares do Ceará e o Programa Ceará Sem Fome não apenas fortalecerá o compromisso do estado em combater a fome, mas também inspirará os jovens a se tornarem agentes de mudança em suas comunidades. Juntos, podemos transformar o jogo contra a fome e criar um futuro mais brilhante para todos no Ceará."

Topam a mudar ao nosso Ceará?!

Gostei, como posso ajudar?!

No dia da sua competição serão disponibilizados pontos de arrecadação dos alimentos, leve e ajude você também.

#Formando Campeões

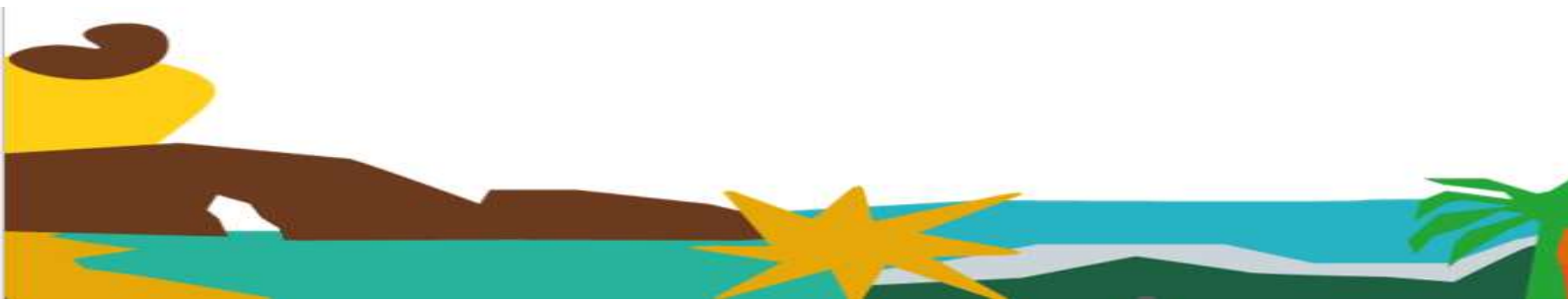

INFORMAÇÕES GERAIS



01 e 02 de junho de 2024



EEEP Clemente Olintho Távora Arruda

Av. Ouvidor Vitório Soares Barbosa – Bairro Sanharão

| <input type="checkbox"/> Data | <input type="checkbox"/> Café da Manhã | <input type="checkbox"/> Almoço | <input type="checkbox"/> Jantar |
|--|---|---|---|
| <input type="checkbox"/> 01/06 sábado | <input type="checkbox"/> 06:00 as 09:00 | <input type="checkbox"/> 11:00 as 14:00 | <input type="checkbox"/> 18:00 as 20:00 |
| <input type="checkbox"/> 02/06 domingo | <input type="checkbox"/> 06:00 as 09:00 | <input type="checkbox"/> 11:00 as 14:00 | <input type="checkbox"/> 18:00 as 20:00 |
| <input type="checkbox"/> | <input type="checkbox"/> | <input type="checkbox"/> | <input type="checkbox"/> |

TELEFONES DE CONTATO

| | | | |
|-----------------------|-----------------------------------|---|----------------|
| <input type="radio"/> | Coordenador Geral – Ernani Jacó |  | (85) 986486195 |
| <input type="radio"/> | Coordenador Técnico – Lucas Timbó |  | (85) 992533434 |
| <input type="radio"/> | Coordenador IDESC – Glauco |  | (85) 988012990 |
| <input type="radio"/> | Coordenadora IDESC – Nonato |  | (85) 982204644 |
| <input type="radio"/> | Coordenador Crede – Diogo |  | (85) 999068333 |
| <input type="radio"/> | Coordenador Local – Dalberto |  | (85) 992084709 |

Para a solicitação de declaração a título de comprovação, deve ser solicitado para o e-mail jecs@idescidadania.org.br anexado do documento do solicitante.

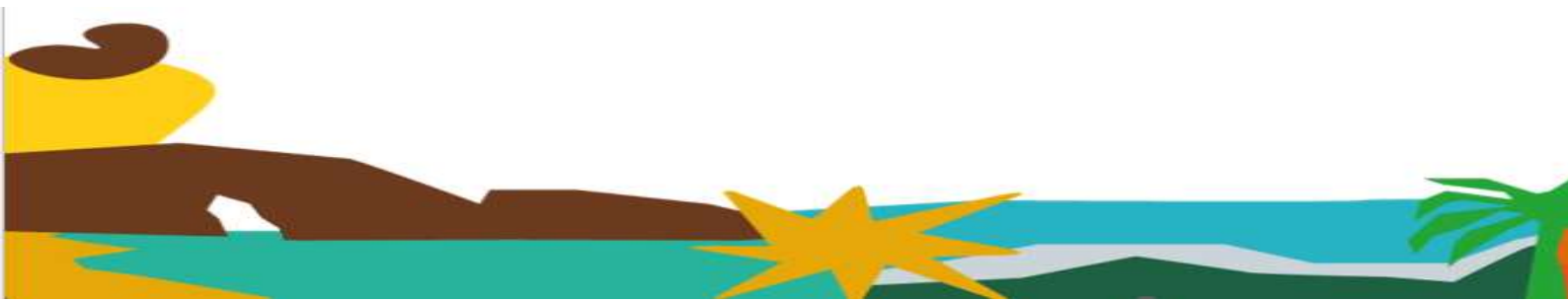

LOCAIS DE COMPETIÇÃO



Estádio Alberto Wagner

Rua Farmaceutico João Paulino Neto I, S/N - Putiu



EEEP Clemente Olintho Távora Arruda

Av. Ouvidor Vitório Soares Barbosa – Bairro Sanharão



EMTI Domingos Sávio

Av. Dom Bosco, S/N - Centro



Dom Bosco

Av. Dom Bosco – Centro



Ginásio Do Mosteiro

Comunidade Do Jesuitas



EMTI Jorge Gomes Figueiredo

Av. Do Contorno, s/n - Sanharão



Escola Liceu Domingos Sávio

Av. Ouvidor Vitoriano Soares Barbosa - Sanharão



EEEP Clemente Olintho Távora Arruda

Av. Ouvidor Vitório Soares Barbosa – Bairro Sanharão



EMTI Jorge Gomes Figueiredo

Av. Do Contorno, s/n - Sanharão



EMTI Domingos Sávio

Av. Dom Bosco, S/N – Centro



EEEP Clemente Olintho Távora Arruda

Av. Ouvidor Vitório Soares Barbosa – Bairro Sanharão

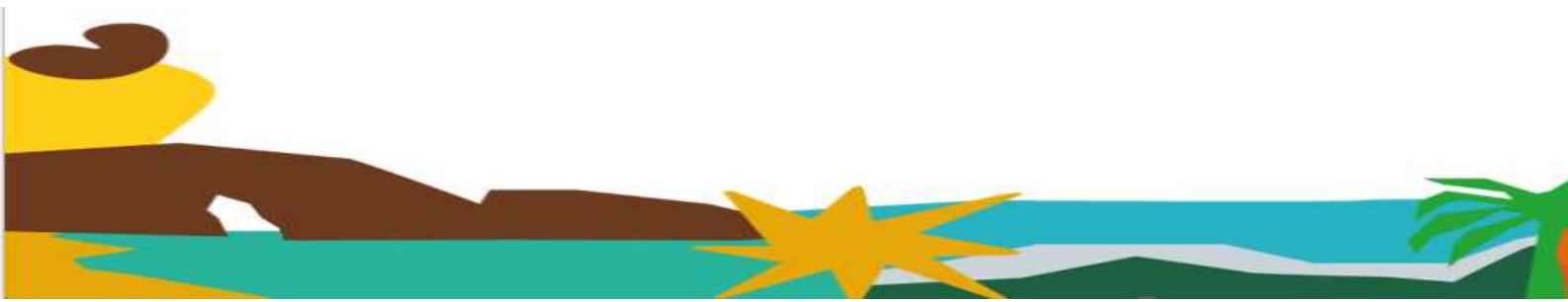



Arena Camurça

Av Ouvidor Mor Vitoriano Soares Barbosa, s/n



EEEP Clemente Olintho Távora Arruda

Av. Ouvidor Vitório Soares Barbosa – Bairro Sanharão

PARA GARANTIR A SUA PARTICIPAÇÃO

Artigo 17º - É OBRIGATÓRIA a apresentação da ficha de inscrição, originada pelo sistema de inscrição dos jogos devidamente assinada e carimbada pelo (a) diretor (a) ou coordenador (a) ou secretário (a) da escola ou responsável pela CREDE em todas as etapas dos Jogos.

Parágrafo Único - Na categoria 15 a 17 anos a ficha de inscrição deverá ser assinada e carimbada pelo (a) diretor (a) ou coordenador (a) ou secretário (a) da escolar ou responsável pela CREDE. Os alunos convidados deverão apresentar declaração de matrícula em anexo a ficha de inscrição para viabilizar a participação.

Artigo 18º - A Carteira de Identidade (RG) expedida pelo órgão estadual ou federal ou Passaporte são documentos que darão condição de participação aos alunos/atletas na competição, sendo seu porte e apresentação nos jogos de caráter obrigatório.

Parágrafo Primeiro - Serão aceitas cópias autenticadas da Carteira de Identidade (RG) ou do Passaporte, apenas nas etapas CREDEs e Macro Regionais.

Parágrafo Quarto - Para a função de técnico será obrigatório apresentar a carteira do Conselho Regional de Educação Física - CREF na competição, com a data de validade em dia ou Declaração do ano de 2024, emitida e assinada pelo CREF, junto com documento com foto (RG, Passaporte, CTPS ou CNH). A não apresentação de um desses documentos impossibilitará sua permanência na área de jogo/competição.

Parágrafo Quinto - Na ausência do professor registrado no CREF, as funções de técnico serão exercidas pelo capitão da equipe.

| Modalidade | Categoria 12 a 14 anos | | | |
|----------------|------------------------|---------|----------|---------|
| | Masculino | Técnico | Feminino | Técnico |
| Basquete | 05 a 10 | 01 | 05 a 10 | 01 |
| Futsal | 08 a 10 | 01 | 08 a 10 | 01 |
| Handebol | 07 a 12 | 01 | 07 a 12 | 01 |
| Voleibol | 06 a 10 | 01 | 06 a 10 | 01 |
| Vôlei de Praia | 02 | 01 | 02 | 01 |

| Modalidade | Categoria 15 a 17 anos | | | |
|-----------------------|------------------------|---------|----------|---------|
| | Masculino | Técnico | Feminino | Técnico |
| Basquete | 05 a 09 | 01 | 05 a 09 | 01 |
| Futsal | 05 a 09 | 01 | 05 a 09 | 01 |
| Handebol | 05 a 11 | 01 | 05 a 11 | 01 |
| Voleibol | 06 a 09 | 01 | 06 a 09 | 01 |
| Vôlei de Praia | 02 | 01 | 02 | 01 |

*A modalidade de futsal da categoria 15 a 17 anos foi retirada da competição da Etapa Nacional pelo Comitê Olímpico do Brasil – COB

| Modalidade | Categoria 12 a 14 anos | | Categoria 15 a 17 anos | |
|----------------------|------------------------|----------|------------------------|----------|
| | Masculino | Feminino | Masculino | Feminino |
| Atletismo | 01 a 10 | 01 a 10 | 01 a 10 | 01 a 10 |
| Badminton | 01 a 02 | 01 a 02 | 01 a 02 | 01 a 02 |
| Tenis de Mesa | 01 a 02 | 01 a 02 | 01 a 02 | 01 a 02 |
| Xadrez | 02 | 02 | - | - |

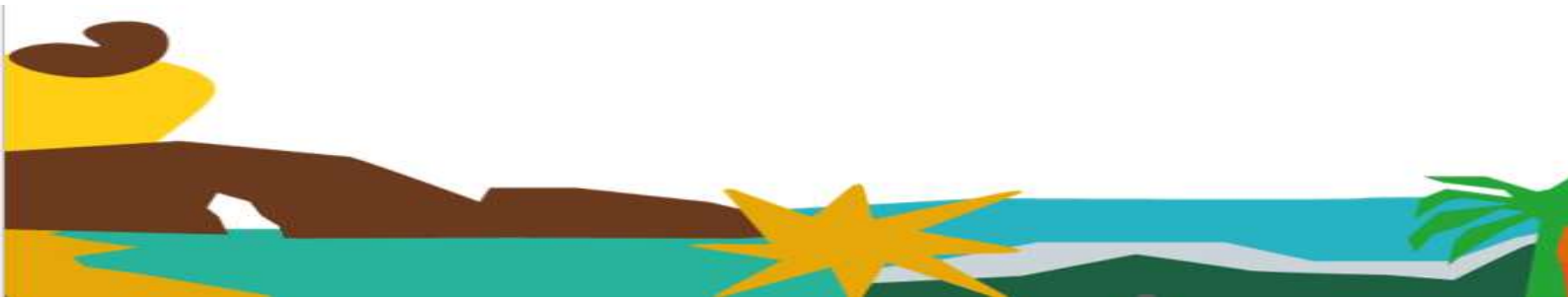

ATLETISMO



ATLETISMO FASE MACRO D PROGRAMA HORÁRIO

BATURITÉ

Endereço: Estádio Alberto Vagner - Rua Farmaceutico João Paulino Neto I, S/N - Putiu

PROVAS DE PISTA - INÍCIO 08h30

| Hora | Prova | Sexo | Cat. | Fase |
|------|-------|-----------|--------------|-----------------|
| 1 | 3000m | Masculino | 15 A 17 Anos | Final |
| 2 | 3000m | Feminino | 15 A 17 Anos | Final |
| 3 | 2000m | Masculino | 12 A 14 Anos | Final |
| 4 | 2000m | Feminino | 12 A 14 Anos | Final |
| 5 | 80m | Masculino | 12 A 14 Anos | Semi Final |
| 6 | 80m | Feminino | 12 A 14 Anos | Semi Final |
| 7 | 100m | Masculino | 15 A 17 Anos | Semi Final |
| 8 | 100m | Feminino | 15 A 17 Anos | Semi Final |
| 9 | 800m | Masculino | 12 A 14 Anos | Final |
| 10 | 800m | Feminino | 12 A 14 Anos | Final |
| 11 | 800m | Masculino | 15 A 17 Anos | Final |
| 12 | 800m | Feminino | 15 A 17 Anos | Final |
| 13 | 80m | Masculino | 12 A 14 Anos | Final |
| 14 | 80m | Feminino | 12 A 14 Anos | Final |
| 15 | 100m | Masculino | 15 A 17 Anos | Final |
| 16 | 100m | Feminino | 15 A 17 Anos | Final |
| 17 | 150m | Masculino | 12 A 14 Anos | Final Por Tempo |
| 18 | 150m | Feminino | 12 A 14 Anos | Final Por Tempo |
| 19 | 200m | Masculino | 15 A 17 Anos | Final Por Tempo |
| 20 | 200m | Feminino | 15 A 17 Anos | Final Por Tempo |
| 21 | 400m | Masculino | 15 A 17 Anos | Final Por Tempo |
| 22 | 400m | Feminino | 15 A 17 Anos | Final Por Tempo |

PROVAS DE CAMPO - INÍCIO 08H30

| Hora | Prova | Sexo | Cat. | Fase |
|------|-----------|----------|--------------|-------|
| 1 | Distância | Feminino | 12 A 14 Anos | Final |

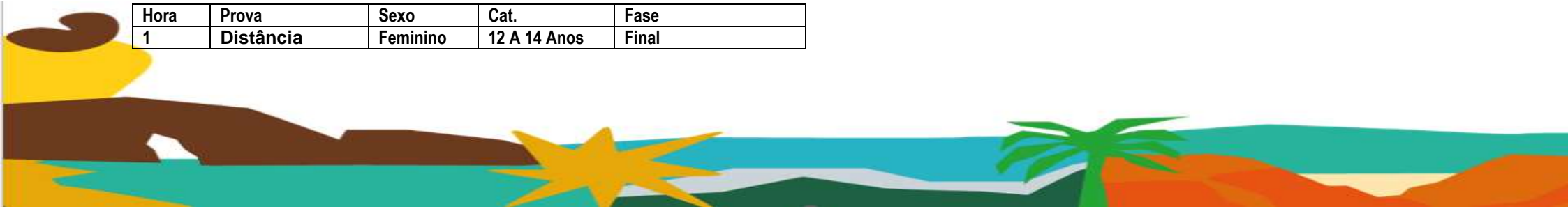

| | | | | |
|----|---------------|-----------|--------------|-------|
| 2 | Distância | Masculino | 12 A 14 Anos | Final |
| 3 | Distância | Feminino | 15 A 17 Anos | Final |
| 4 | Distância | Masculino | 15 A 17 Anos | Final |
| 5 | Peso (3,0kg) | Feminino | 12 A 14 Anos | Final |
| 6 | Peso (3,0kg) | Feminino | 15 A 17 Anos | Final |
| 7 | Peso (4,0kg) | Masculino | 12 A 14 Anos | Final |
| 8 | Peso (5,0kg) | Masculino | 15 A 17 Anos | Final |
| 9 | Triplo | Feminino | 15 A 17 Anos | Final |
| 10 | Triplo | Masculino | 15 A 17 Anos | Final |
| 11 | Dardo (500g) | Feminino | 12 A 14 Anos | Final |
| 12 | Dardo (500g). | Feminino | 15 A 17 Anos | Final |
| 13 | Dardo (600g) | Masculino | 12 A 14 Anos | Final |
| 14 | Dardo (700g). | Masculino | 15 A 17 Anos | Final |

OBSERVAÇÕES:

- As provas serão realizadas nas sequências acima.
- Pista e campo vão ocorrer ao mesmo tempo, seguindo a sequência.
- Arremessos e lançamentos quando houver mais 8 atletas serão 2 tentativas e mais 2 tentativas para os 8 melhores; quando houver 8 ou menos serão 4 tentativas por atleta.



SÁBADO – 01/06

12 A 14 ANOS FEMININO

| MUNICÍPIO | ESCOLA | ATLETA | PROVA |
|--------------|---|---------------------------------------|--------------------------|
| Canindé | Manoel Januário De Lima | Maria Alice Da Silva | Arremesso de: Peso 3,0kg |
| Itatira | Emef Jose Pereira | Daniely Geracino Sobrinho | Arremesso de: Peso 3,0kg |
| Aratuba | Emef Luiz Gervasio Colares | Alicya Laura Melonio Aquino | Arremesso de: Peso 3,0kg |
| Aratuba | Emef Luiz Gervasio Colares | Ana Alicia Paulino Ribeiro | Arremesso de: Peso 3,0kg |
| Ocara | E.E.F. Luis Cândido De Oliveira | Sarah Victoria De Lima Alves | Arremesso de: Peso 3,0kg |
| Pacoti | Eeif Monteiro Lobato | Maria Carolina De Oliveira Cavalcante | Arremesso de: Peso 3,0kg |
| Pacoti | Emeif Fernando Moreira Sales | Rhiana Maria Oliveira Da Silva | Arremesso de: Peso 3,0kg |
| Ibaretama | Pedro Alexandre Valentim Emeif | Jeane De Freitas Ferreira | Corrida rasa: 150m |
| Ibaretama | Pedro Alexandre Valentim Emeif | Maria Clara Freires Silva | Corrida rasa: 150m |
| Canindé | E.M.E.F. Francisco Jose | Suzana Melo Dos Santos | Corrida rasa: 150m |
| Aratuba | Emeief Francisco Nunes Neto | Antonia Ariane Da Silva Araujo | Corrida rasa: 150m |
| Aratuba | Jose Mendes Da Cruz Emeief | Mayana Kelly Saldanha Martins | Corrida rasa: 150m |
| Guaramiranga | Emti Professor Júlio Holanda | Ariele Maximo Ferreira | Corrida rasa: 150m |
| Guaramiranga | Emti Professor Júlio Holanda | Elaine Da Cruz Vieira | Corrida rasa: 150m |
| Pacoti | Emeif Fernando Moreira Sales | Antônia Inocência Da Silva Lima | Corrida rasa: 150m |
| Pacoti | Emeif Rosa Maia Rebouças | Lana Lívia Da Silva Torres | Corrida rasa: 150m |
| Canindé | Miguel Antônio Oliveira | Kamilla Da Silva Lourenço | Corrida rasa: 2000m |
| Aratuba | Emef Professora Maria Júlia Pereira Batista | Milena Santos Silva | Corrida rasa: 2000m |
| Guaramiranga | Emti Professor Júlio Holanda | Emilly Victoria De Paula Araujo | Corrida rasa: 2000m |
| Canindé | Miguel Antônio Oliveira | Tamires Arruda Ferreira | Corrida rasa: 800m |
| Aratuba | Emef Professora Maria Júlia Pereira Batista | Milena Santos Silva | Corrida rasa: 800m |
| Aratuba | Emeief Francisco Nunes Neto | Antonia Ariane Da Silva Araujo | Corrida rasa: 800m |
| Guaramiranga | Emti Professor Júlio Holanda | Emilly Victoria De Paula Araujo | Corrida rasa: 800m |
| Pacoti | Emeif Fernando Moreira Sales | Antônia Inocência Da Silva Lima | Corrida rasa: 800m |

| | | | |
|--------------|---|----------------------------------|---------------------------|
| Pacoti | Emeif Fernando Moreira Sales | Aricya Eloá Castro Dos Santos | Corrida rasa: 800m |
| Ibaretama | Pedro Alexandre Valentim Emeif | Jeane De Freitas Ferreira | Corrida rasa: 80m |
| Ibaretama | Pedro Alexandre Valentim Emeif | Maria Clara Freires Silva | Corrida rasa: 80m |
| Canindé | E.M.E.F. Francisco Jose | Suzana Melo Dos Santos | Corrida rasa: 80m |
| Aratuba | Emeief Francisco Nunes Neto | Antonia Ariane Da Silva Araujo | Corrida rasa: 80m |
| Aratuba | Jose Mendes Da Cruz Emeief | Daniely Delfino De Lima | Corrida rasa: 80m |
| Guaramiranga | Emti Professor Júlio Holanda | Ariele Maximo Ferreira | Corrida rasa: 80m |
| Guaramiranga | Emti Professor Júlio Holanda | Elaine Da Cruz Vieira | Corrida rasa: 80m |
| Ocara | E.E.F. Luis Cândido De Oliveira | Pamela Vitor Pereira | Corrida rasa: 80m |
| Pacoti | Emeif Fernando Moreira Sales | Aricya Eloá Castro Dos Santos | Corrida rasa: 80m |
| Pacoti | Emeif Francisco Alves Barbosa | Maria Eduarda Santos De Oliveira | Corrida rasa: 80m |
| Canindé | Manoel Januário De Lima | Maria Alice Da Silva | Lançamento de: Dardo 500g |
| Aratuba | Emef Luiz Gervasio Colares | Ana Alicia Paulino Ribeiro | Lançamento de: Dardo 500g |
| Aratuba | Jose Mendes Da Cruz Emeief | Mayana Kelly Saldanha Martins | Lançamento de: Dardo 500g |
| Pacoti | Emeif Fernando Moreira Sales | Antônia Inocência Da Silva Lima | Lançamento de: Dardo 500g |
| Pacoti | Emeif Maria Vidal Marques | Yamin Marques Rodrigues | Lançamento de: Dardo 500g |
| Canindé | Manoel Januário De Lima | Valentina Paola Ricardo Kardozo | Lançamento de: Disco 750g |
| Aratuba | Emef Luiz Gervasio Colares | Alicya Laura Melonio Aquino | Lançamento de: Disco 750g |
| Pacoti | Emeif Fernando Moreira Sales | Nicole Kessya Da Silva Aguiar | Lançamento de: Disco 750g |
| Pacoti | Emeif Fernando Moreira Sales | Rhiana Maria Oliveira Da Silva | Lançamento de: Disco 750g |
| Canindé | Manoel Januário De Lima | Ana Carolina Da Silva Marreiro | Salto em distância |
| Canindé | Manoel Januário De Lima | Valentina Paola Ricardo Kardozo | Salto em distância |
| Aratuba | Emef Professora Maria Júlia Pereira Batista | Paloma Thais Mendes Prudencio | Salto em distância |
| Aratuba | Jose Mendes Da Cruz Emeief | Daniely Delfino De Lima | Salto em distância |
| Ocara | E.E.F. Luis Cândido De Oliveira | Ana Beatriz Vieira Costa | Salto em distância |
| Ocara | E.E.F. Luis Cândido De Oliveira | Pamela Vitor Pereira | Salto em distância |
| Pacoti | Emeif Maria Vidal Marques | Yamin Marques Rodrigues | Salto em distância |
| Pacoti | Emeif Rosa Maia Rebouças | Lana Livia Da Silva Torres | Salto em distância |



| | | | |
|--------------|---|---------------------------------------|---------------------------|
| Canindé | Manoel Januário De Lima | Valentina Paola Ricardo Kardozo | Corrida com barreira: 80m |
| Aratuba | Jose Mendes Da Cruz Emeief | Mayana Kelly Saldanha Martins | Corrida com barreira: 80m |
| Aratuba | Jose Mendes Da Cruz Emeief | Myrella Monteiro Braga | Corrida com barreira: 80m |
| Pacoti | Emeif Francisco Alves Barbosa | Maria Eduarda Santos De Oliveira | Corrida com barreira: 80m |
| Pacoti | Emeif Rosa Maia Rebouças | Lana Livia Da Silva Torres | Corrida com barreira: 80m |
| Aratuba | Emef Luiz Gervasio Colares | Ana Alicia Paulino Ribeiro | Martelo: 3,0Kg |
| Pacoti | Eeif Monteiro Lobato | Maria Carolina De Oliveira Cavalcante | Martelo: 3,0Kg |
| Pacoti | Emeif Fernando Moreira Sales | Rhiana Maria Oliveira Da Silva | Martelo: 3,0Kg |
| Aratuba | Emef Professora Maria Júlia Pereira Batista | Sarah Helen Pires Da Silva | Pentatlon |
| Aratuba | Emef Professora Maria Júlia Pereira Batista | Vitória Kelly Oliveira Martins | Pentatlon |
| Pacoti | Emef São Sebastião | Ana Roberta Ferreira Dfa Silva | Pentatlon |
| Pacoti | Emeif Rosa Maia Rebouças | Maria Laís Uchôa Tavares | Pentatlon |
| Aratuba | Emef Professora Maria Júlia Pereira Batista | Paloma Thais Mendes Prudencio | Salto com vara |
| Aratuba | Jose Mendes Da Cruz Emeief | Myrella Monteiro Braga | Salto com vara |
| Aratuba | Jose Mendes Da Cruz Emeief | Daniely Delfino De Lima | Salto em Altura |
| Aratuba | Jose Mendes Da Cruz Emeief | Myrella Monteiro Braga | Salto em Altura |
| Guaramiranga | Emti Professor Júlio Holanda | Ariele Maximo Ferreira | Salto em Altura |
| Pacoti | Emeif Maria Vidal Marques | Yamin Marques Rodrigues | Salto em Altura |

Alunos/Atletas classificados para a Etapa Estadual

12 A 14 ANOS MASCULINO

| MUNICÍPIO | ESCOLA | ATLETA | PROVA |
|-----------|---|----------------------------------|--------------------------|
| Canindé | Manoel Januário De Lima | David Cruz Silva | Arremesso de: Peso 4,0kg |
| Itatira | Emef Jose Pereira | Edgar Pereira Freitas | Arremesso de: Peso 4,0kg |
| Pacoti | Emef São Sebastião | Ângelo Gabriel Da Silva De Sousa | Arremesso de: Peso 4,0kg |
| Pacoti | Ass. De Educação Vicentina Santa Luiza De Marilac | Anthony Rhavy Brnardino Da Silva | Arremesso de: Peso 4,0kg |
| Ocara | E.E.F. Luis Cândido De Oliveira | Italo Henry Lopes Fernandes | Arremesso de: Peso 4,0kg |

| | | | |
|--------------|---|-----------------------------------|---------------------------|
| Guaramiranga | Emti Professor Júlio Holanda | Jeymes Eduardo Laureano De Sousa | Arremesso de: Peso 4,0kg |
| Guaramiranga | Emti Professor Júlio Holanda | Marcus Vinicius De Souza Cruz | Arremesso de: Peso 4,0kg |
| Aratuba | Emef Luiz Gervasio Colares | Rafael Souza Luzia | Arremesso de: Peso 4,0kg |
| Aratuba | Emef Professora Maria Júlia Pereira Batista | Robson Ariel Silva Lopes | Arremesso de: Peso 4,0kg |
| Canindé | E.M.E.F. Francisco Jose | Walace Castelo Da Silva | Corrida rasa: 150m |
| Aratuba | Emef Luiz Gervasio Colares | Carlos Brayan Morais Oliveira | Corrida rasa: 150m |
| Guaramiranga | Emti Professor Júlio Holanda | Eriel Franco Rodrigues | Corrida rasa: 150m |
| Guaramiranga | Emti Professor Júlio Holanda | Gleriston Ruben Batista Da Silva | Corrida rasa: 150m |
| Pacoti | Emef Rosa Maia Rebouças | João Victor De Sousa Mariano | Corrida rasa: 150m |
| Aratuba | Escola Indigena Manoel Francisco Dos Santos | Luiz Eduardo Lima Dos Santos | Corrida rasa: 150m |
| Pacoti | Emef São Luís | Victor Abraão Do Nascimento Alves | Corrida rasa: 150m |
| Canindé | Escola Firmino Coelho | João Davi Alves Da Rocha | Corrida rasa: 2000m |
| Aratuba | Emef Professora Maria Júlia Pereira Batista | Cicero Santos Pinheiro | Corrida rasa: 2000m |
| Pacoti | Emef São Luís | Victor Abraão Do Nascimento Alves | Corrida rasa: 2000m |
| Itatira | Emef Jose Pereira | Guilherme Silva Nascimento | Corrida rasa: 800m |
| Canindé | Escola Nossa Senhora Das Graças | Rafael Silva Paz | Corrida rasa: 800m |
| Aratuba | Emef Professora Maria Júlia Pereira Batista | Cicero Santos Pinheiro | Corrida rasa: 800m |
| Pacoti | Emef São Luís | José Luan Da Silva Maia | Corrida rasa: 800m |
| Banabuiú | Eti Irmã Ruth Távora De Albuquerque | Samuel Angelo A. Rabelo | Corrida rasa: 80m |
| Ibaretama | Pedro Alexandre Valentim Emeif | Vinicius Ferreira Cavalcante | Corrida rasa: 80m |
| Canindé | Jose Ivan Magalhaes | Francisco Kauan Silva Maciel | Corrida rasa: 80m |
| Ocara | E.E.F. Luis Cândido De Oliveira | Breno Braga Lopes | Corrida rasa: 80m |
| Guaramiranga | Emti Professor Júlio Holanda | Caio Rian Alves Vieira | Corrida rasa: 80m |
| Aratuba | Emef Luiz Gervasio Colares | Carlos Brayan Morais Oliveira | Corrida rasa: 80m |
| Pacoti | Emef São Sebastião | Diego Lopes Da Silva | Corrida rasa: 80m |
| Guaramiranga | Emti Professor Júlio Holanda | Gleriston Ruben Batista Da Silva | Corrida rasa: 80m |
| Ocara | E.E.F. João Egídio Da Costa | João Pedro De Oliveira Alves | Corrida rasa: 80m |
| Pacoti | Emef Rosa Maia Rebouças | João Victor De Sousa Mariano | Corrida rasa: 80m |
| Aratuba | Escola Indigena Manoel Francisco Dos Santos | Luiz Eduardo Lima Dos Santos | Corrida rasa: 80m |
| Canindé | Escola Santa Rita | Carlos Eduardo Gonçalves Batista | Lançamento de: Dardo 600g |

| | | | |
|--------------|---|----------------------------------|----------------------------|
| Pacoti | Emef São Sebastião | Ângelo Gabriel Da Silva De Sousa | Lançamento de: Dardo 600g |
| Pacoti | Emef Maria Vidal Marques | Gil Wagner Alves Ferreira | Lançamento de: Dardo 600g |
| Guaramiranga | Emti Professor Júlio Holanda | Jeymes Eduardo Laureano De Sousa | Lançamento de: Dardo 600g |
| Guaramiranga | Emti Professor Júlio Holanda | Joao Levy Araujo Alves | Lançamento de: Dardo 600g |
| Aratuba | Jose Mendes Da Cruz Emeief | Luiz Gustavo Do Carmo Freitas | Lançamento de: Dardo 600g |
| Aratuba | Emef Professora Maria Júlia Pereira Batista | Robson Ariel Silva Lopes | Lançamento de: Dardo 600g |
| Canindé | Escola Firmino Coelho | Joao Erik Silva Costa | Lançamento de: Disco 1,0kg |
| Pacoti | Ass. De Educação Vicentina Santa Luiza De Marilac | Anthony Rhavy Brnardino Da Silva | Lançamento de: Disco 1,0kg |
| Pacoti | Emef Fernando Moreira Sales | Kaio Henrique Araújo Da Silva | Lançamento de: Disco 1,0kg |
| Aratuba | Jose Mendes Da Cruz Emeief | Luiz Gustavo Do Carmo Freitas | Lançamento de: Disco 1,0kg |
| Guaramiranga | Emti Professor Júlio Holanda | Marcus Vinicius De Souza Cruz | Lançamento de: Disco 1,0kg |
| Aratuba | Emef Luiz Gervasio Colares | Rafael Souza Luzia | Lançamento de: Disco 1,0kg |
| Canindé | Miguel Antônio Oliveira | Pablo Rian Da Silva Menezes | Salto em distância |
| Aratuba | Escola Indigena Manoel Francisco Dos Santos | Angelo Miguel Barroso Lopes | Salto em distância |
| Aratuba | Emef Luiz Gervasio Colares | Carlos Brayán Moraes Oliveira | Salto em distância |
| Ocara | E.E.F. Luis Cândido De Oliveira | Ednardo Pereira Policarpo | Salto em distância |
| Guaramiranga | Emti Professor Júlio Holanda | Ismael Cristian Santos Vieira | Salto em distância |
| Guaramiranga | Emti Professor Júlio Holanda | Joao Levy Araujo Alves | Salto em distância |
| Pacoti | Emef Fernando Moreira Sales | Kaio Henrique Araújo Da Silva | Salto em distância |
| Ocara | E.E.F. Luis Cândido De Oliveira | Michel Iago Silva Andrade | Salto em distância |

| | | | |
|--------------|---|----------------------------------|----------------------------|
| Guaramiranga | Emti Professor Júlio Holanda | Caio Rian Alves Vieira | Corrida com barreira: 100m |
| Pacoti | Emef São Sebastião | Diego Lopes Da Silva | Corrida com barreira: 100m |
| Guaramiranga | Emti Professor Júlio Holanda | Jeymes Eduardo Laureano De Sousa | Corrida com barreira: 100m |
| Pacoti | Emef São Luís | José Luan Da Silva Maia | Corrida com barreira: 100m |
| Aratuba | Escola Indigena Manoel Francisco Dos Santos | Luiz Eduardo Lima Dos Santos | Corrida com barreira: 100m |
| Aratuba | Escola Indigena Manoel Francisco Dos Santos | Francisco Dos Santos | Hexatlon |
| Pacoti | Emef Fernando Moreira Sales | Jeimison Oliveira Castelo | Hexatlon |
| Pacoti | Emef Rosa Maia Rebouças | Paulo Humberto Agostinho Tavares | Hexatlon |

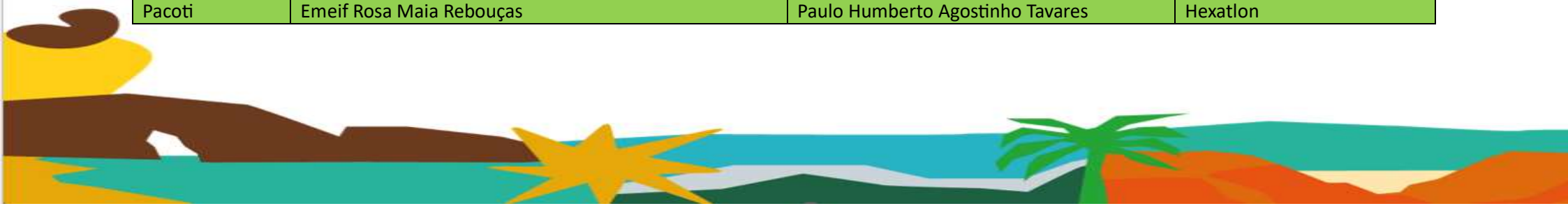

| | | | |
|--------------|---|----------------------------------|-----------------|
| Aratuba | Emef Professora Maria Júlia Pereira Batista | Pedro Henrrique Da Silva Souza | Hexatlon |
| Pacoti | Emef São Sebastião | Ângelo Gabriel Da Silva De Sousa | Martelo: 4,0Kg |
| Pacoti | Emef Maria Vidal Marques | Gil Wagner Alves Ferreira | Martelo: 4,0Kg |
| Guaramiranga | Emti Professor Júlio Holanda | Marcus Vinicius De Souza Cruz | Martelo: 4,0Kg |
| Aratuba | Emef Luiz Gervasio Colares | Rafael Souza Luzia | Martelo: 4,0Kg |
| Aratuba | Emef Professora Maria Júlia Pereira Batista | Robson Ariel Silva Lopes | Martelo: 4,0Kg |
| Aratuba | Escola Indigena Manoel Francisco Dos Santos | Angelo Miguel Barroso Lopes | Salto com vara |
| Aratuba | Escola Indigena Manoel Francisco Dos Santos | Angelo Miguel Barroso Lopes | Salto em Altura |
| Guaramiranga | Emti Professor Júlio Holanda | Caio Rian Alves Vieira | Salto em Altura |
| Pacoti | Emef Maria Vidal Marques | Gil Wagner Alves Ferreira | Salto em Altura |
| Guaramiranga | Emti Professor Júlio Holanda | Gleriston Ruben Batista Da Silva | Salto em Altura |
| Pacoti | Emef Fernando Moreira Sales | Kaio Henrique Araújo Da Silva | Salto em Altura |

Alunos/Aletas classificados para a Etapa Estadual

15 A 17 ANOS FEMININO

| MUNICÍPIO | ESCOLA | ATLETA | PROVA |
|-----------|---|---------------------------------------|--------------------------|
| Canindé | Francisco Ferreira Da Silva | Anna Dara Almeida Santos | Arremesso de: Peso 3,0kg |
| Itatira | Eeep João Jackson Lobo Guerra | Beatriz Laurindo Silva | Arremesso de: Peso 3,0kg |
| Aratuba | Emef Professora Maria Júlia Pereira Batista | Deyviane Da Silva Monteiro | Arremesso de: Peso 3,0kg |
| Aratuba | Jose Mendes Da Cruz Emeief | Nataly Kelly Da Silva Santos | Arremesso de: Peso 3,0kg |
| Itapiúna | Eemti Vereadora Edimar Martins Da Cunha | Ana Ruth Magalhaes Ribeiro Moraes | Arremesso de: Peso 3,0kg |
| Ocara | Eeep Maria Mõsa Da Silva | Maria Neuriellen Salviano De Lima | Arremesso de: Peso 3,0kg |
| Ocara | Eemti Almir Pinto | Jessica Kayane Lopes Santana Da Silva | Arremesso de: Peso 3,0kg |
| Pacoti | Eemti Menezes Pimentel | Ana Karine Da Silva Bezerra | Arremesso de: Peso 3,0kg |
| Pacoti | Emef Fernando Moreira Sales | Penelopy Teixeira Da Silva | Arremesso de: Peso 3,0kg |
| Banabuiú | Eef Centro Educacional Municipal Celestino De Sousa | Vanessa Da Silva Moreira | Corrida rasa: 100m |
| Banabuiú | Eemti Jacob Nobre De Oliveira Benevides | Rafaela Costa Oliveira | Corrida rasa: 100m |

| | | | |
|-----------------|---|--------------------------------------|---------------------|
| Ibaretama | EEMTI Cônego Luiz Braga Rocha | Ana Kelvya Morais Lopes | Corrida rasa: 100m |
| Canindé | Manoel Januário De Lima | Arielly Da Silva Arruda | Corrida rasa: 100m |
| Caridade | Eemti José Nilton Salvino Franco | Vanuza Da Silva Sales | Corrida rasa: 100m |
| Itatira | Jose Paulo De Sousa | Renata Alves De Sousa | Corrida rasa: 100m |
| Baturité | Eeep Clemente Olintho Távora Arruda | Antonia Cristiane De Melo Pereira | Corrida rasa: 100m |
| Capistrano | Eemti Dep Ubiratan Diniz Aguiar | Maria Eduarda Dos Santos Barbosa | Corrida rasa: 100m |
| Guaramiranga | Eemti Zelia De Matos Brito | Thayze Rodrigues De Oliveira | Corrida rasa: 100m |
| Guaramiranga | Eemti Professor Júlio Holanda | Ana Lavinia Maximo Ferreira | Corrida rasa: 100m |
| Itapiúna | Eemti Vereadora Edimar Martins Da Cunha | Ana Beatriz Da Silva Nobrega | Corrida rasa: 100m |
| Itapiúna | Eemti Vereadora Edimar Martins Da Cunha | Jamyle Colares Da Silva | Corrida rasa: 100m |
| Ocara | E.E.M.I Francisca Pinto Dos Santos | Maria Josemilda De Freitas Lima | Corrida rasa: 100m |
| Ocara | Eeep Maria Môsa Da Silva | Ana Clara De Lima Nobre | Corrida rasa: 100m |
| Pacoti | Emeif Fernando Moreira Sales | Maria Graziela Da Silva Lima | Corrida rasa: 100m |
| Pacoti | Emeif Francisco Alves Barbosa | Bianca Alana Da Silva Barbosa | Corrida rasa: 100m |
| Ibaretama | EEMTI Cônego Luiz Braga Rocha | Ana Kelvya Morais Lopes | Corrida rasa: 200m |
| Canindé | E.M.E.F. Francisco Jose | Francisca Mariana Coelho Pinto | Corrida rasa: 200m |
| Caridade | Eemti José Nilton Salvino Franco | Kilvia Gomes Uchoa | Corrida rasa: 200m |
| Aratuba | Escola De Ensino Médio José Joacy Pereira | Maria Marcelly Araújo Pereira | Corrida rasa: 200m |
| Baturité | Eeep Clemente Olintho Távora Arruda | Antonia Cristiane De Melo Pereira | Corrida rasa: 200m |
| Capistrano | Eemti Dep Ubiratan Diniz Aguiar | Ana Luiza Bonifacio Da Silva | Corrida rasa: 200m |
| Guaramiranga | Eemti Professor Júlio Holanda | Maria Eduarda Rocha Barrozo | Corrida rasa: 200m |
| Itapiúna | Eemti Vereadora Edimar Martins Da Cunha | Ana Beatriz Da Silva Nobrega | Corrida rasa: 200m |
| Itapiúna | Eemti Vereadora Edimar Martins Da Cunha | Wanessa Maria Do Nascimento Da Silva | Corrida rasa: 200m |
| Ocara | Eemti Almir Pinto | Ana Clara Oliveira Da Silva | Corrida rasa: 200m |
| Ocara | Eemti Almir Pinto | Francisca Kaylane Caetano De Sousa | Corrida rasa: 200m |
| Pacoti | Eemti Menezes Pimentel | Ana Karine Da Silva Bezerra | Corrida rasa: 200m |
| Pacoti | Emeif Francisco Alves Barbosa | Bianca Alana Da Silva Barbosa | Corrida rasa: 200m |
| Canindé | Miguel Antônio Oliveira | Cleane Arruda Freitas | Corrida rasa: 3000m |
| General_Sampaio | Eeep Deputado Roberto Mesquita | Maria Heloisa Soares Barros | Corrida rasa: 3000m |
| Aratuba | Emef Professora Maria Júlia Pereira Batista | Maria Clara Da Costa Moreira | Corrida rasa: 3000m |



| | | | |
|------------|---|--------------------------------------|----------------------------|
| Aratuba | Escola De Ensino Médio José Joacy Pereira | Ana Beatriz Oliveira Da Silva | Corrida rasa: 3000m |
| Itapiúna | Eemti Vereadora Edimar Martins Da Cunha | Jamyle Colares Da Silva | Corrida rasa: 3000m |
| Pacoti | Emef São Luís | Maria Yasmeen De Mmorais Pimenta | Corrida rasa: 3000m |
| Canindé | Escola Nossa Senhora Das Graças | Mariana Bernardino Moura | Corrida rasa: 400m |
| Caridade | Eemti José Nilton Salvino Franco | Antonia Williane Silva Dos Santos | Corrida rasa: 400m |
| Itatira | Eeep João Jackson Lobo Guerra | Yasmim Aparecida Da Silva Castro | Corrida rasa: 400m |
| Capistrano | Eemti Dep Ubiratan Diniz Aguiar | Antonia Daniele Teles Lima | Corrida rasa: 400m |
| Itapiúna | Eemti Vereadora Edimar Martins Da Cunha | Wanessa Maria Do Nascimento Da Silva | Corrida rasa: 400m |
| Pacoti | Emef São Luís | Adina Tainá Silva Do Nascimento | Corrida rasa: 400m |
| Pacoti | Emef Fernando Moreira Sales | Maria Graziela Da Silva Lima | Corrida rasa: 400m |
| Canindé | E.M.E.F. Francisco Jose | Francisca Mariana Coelho Pinto | Corrida rasa: 800m |
| Caridade | Eemti José Nilton Salvino Franco | Izaiane Sousa Da Silveira | Corrida rasa: 800m |
| Itatira | Emef Jose Pereira | Maria Luiza De Sousa Alves | Corrida rasa: 800m |
| Aratuba | Emef Professora Maria Júlia Pereira Batista | Maria Clara Da Costa Moreira | Corrida rasa: 800m |
| Ocara | E.E.M.I Francisca Pinto Dos Santos | Maria Josemilda De Freitas Lima | Corrida rasa: 800m |
| Ocara | Eeep Maria Môsa Da Silva | Ana Clara De Lima Nobre | Corrida rasa: 800m |
| Canindé | Francisco Ferreira Da Silva | Anna Dara Almeida Santos | Lançamento de: Dardo 500g |
| Caridade | Eemti José Nilton Salvino Franco | Elayna Santos Barbosa | Lançamento de: Dardo 500g |
| Aratuba | Emef Luiz Gervasio Colares | Antonio Evelyn Colares De Souza | Lançamento de: Dardo 500g |
| Aratuba | Escola De Ensino Médio José Joacy Pereira | Kauany Da Costa Vaz | Lançamento de: Dardo 500g |
| Baturité | IFCE Campus Baturité | Ana Jamilly Da Silva Gomes | Lançamento de: Dardo 500g |
| Ocara | Eeep Maria Môsa Da Silva | Maria Neuriellen Salviano De Lima | Lançamento de: Dardo 500g |
| Pacoti | Emef São Sebastião | Marcela Nascimento Da Silva | Lançamento de: Dardo 500g |
| Pacoti | Emef Fernando Moreira Sales | Letícia Freitas Pereira | Lançamento de: Dardo 500g |
| Canindé | Manoel Januário De Lima | Arielly Da Silva Arruda | Lançamento de: Disco 1,0kg |
| Aratuba | Escola De Ensino Médio José Joacy Pereira | Luiza Jennyfer Correia Dias | Lançamento de: Disco 1,0kg |
| Aratuba | Jose Mendes Da Cruz Emeief | Nataly Kelly Da Silva Santos | Lançamento de: Disco 1,0kg |
| Itapiúna | Eemti Vereadora Edimar Martins Da Cunha | Ana Ruth Magalhaes Ribeiro Moraes | Lançamento de: Disco 1,0kg |
| Pacoti | Eemti Menezes Pimentel | Kessia Monaliza Da Silva Teixeira | Lançamento de: Disco 1,0kg |
| Pacoti | Emef Fernando Moreira Sales | Letícia Freitas Pereira | Lançamento de: Disco 1,0kg |

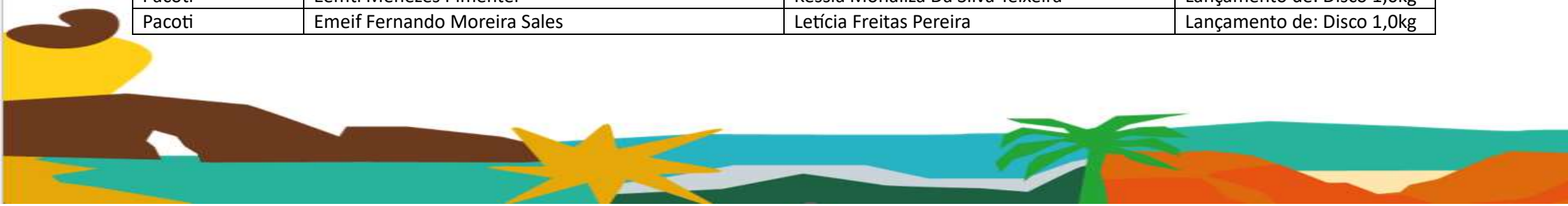

| | | | |
|--------------|---|--|--------------------|
| Canindé | Manoel Januário De Lima | Ana Beatriz Silva Marreiro | Salto em distância |
| Aratuba | Escola De Ensino Médio José Joacy Pereira | Ana Beatriz Oliveira Da Silva | Salto em distância |
| Aratuba | Escola De Ensino Médio José Joacy Pereira | Maria Marcelly Araújo Pereira | Salto em distância |
| Baturité | IFCE Campus Baturité | Ana Jamilly Da Silva Gomes | Salto em distância |
| Baturité | Liceu De De Baturité Domingos Savio | Keyla Laiza Saraiva Ribeiro | Salto em distância |
| Ocara | E.E.F. Luis Cândido De Oliveira | Jhulia Daffiny Alexandre Do Nascimento | Salto em distância |
| Ocara | Eemti Almir Pinto | Ana Paula Braga De Oliveira | Salto em distância |
| Pacoti | Emef São Sebastião | Marcela Nascimento Da Silva | Salto em distância |
| Pacoti | Emef Rosa Maia Rebouças | Natiely Sousa De Aquino | Salto em distância |
| Aratuba | Emef Professora Maria Júlia Pereira Batista | Deyviane Da Silva Monteiro | Salto Triplo |
| Aratuba | Escola De Ensino Médio José Joacy Pereira | Luiza Jennyfer Correia Dias | Salto Triplo |
| Guaramiranga | Eemti Professor Júlio Holanda | Maria Eduarda Rocha Barrozo | Salto Triplo |

| | | | |
|---------|---|-------------------------|----------------------------|
| Pacoti | Emef Rosa Maia Rebouças | Natiely Sousa De Aquino | Corrida com barreira: 100m |
| Aratuba | Escola De Ensino Médio José Joacy Pereira | Kauany Da Costa Vaz | Salto em Altura |

Alunos/Atletas classificados para a Etapa Estadual

15 A 17 ANOS MASCULINO

| MUNICÍPIO | ESCOLA | ATLETA | PROVA |
|-----------|---|--------------------------------|--------------------------|
| Ibaretama | EEMTI Cônego Luiz Braga Rocha | Francisco Hitalo De Sousa Lima | Arremesso de: Peso 5,0kg |
| Banabuiú | Eemti Jacob Nobre De Oliveira Benevides | Geilson Lopes Da Silva | Arremesso de: Peso 5,0kg |
| Banabuiú | Eemti Jacob Nobre De Oliveira Benevides | Jose Gustavo Rodrigues Avelino | Arremesso de: Peso 5,0kg |
| Canindé | Miguel Antônio Oliveira | Gustavo Sousa Oliveira | Arremesso de: Peso 5,0kg |
| Itatira | Eeep João Jackson Lobo Guerra | Lucas Silva Sousa | Arremesso de: Peso 5,0kg |
| Caridade | Eemti José Nilton Salvino Franco | Saulo De Abreu Franco | Arremesso de: Peso 5,0kg |
| Pacoti | Emef Fernando Moreira Sales | Antônio Ravi Marçal Muniz | Arremesso de: Peso 5,0kg |

| | | | |
|--------------|---|---------------------------------------|--------------------------|
| Aratuba | Jose Mendes Da Cruz Emeief | Francisco Messias B. Da Silva Junior | Arremesso de: Peso 5,0kg |
| Ocara | Eeep Maria Môsa Da Silva | Guilherme Falcão Soares | Arremesso de: Peso 5,0kg |
| Guaramiranga | Eemti Professor Júlio Holanda | Henrique De Sousa Andrade | Arremesso de: Peso 5,0kg |
| Baturité | Liceu De De Baturité Domingos Savio | Icaro Moura De Andrade | Arremesso de: Peso 5,0kg |
| Pacoti | Eemti Menezes Pimentel | Nycollas Amâncio Luz | Arremesso de: Peso 5,0kg |
| Ocara | Eemti Almir Pinto | Samuel Kennedy Do Nascimento Nobre | Arremesso de: Peso 5,0kg |
| Ibaretama | EEMTI Cônego Luiz Braga Rocha | Arthur Bruno Menezes Da Silva | Corrida rasa: 100m |
| Ibaretama | José Gustavo De Queiroz Emeif | Carlos Vitor Caetano Da Silva | Corrida rasa: 100m |
| Banabuiú | Eemti Jacob Nobre De Oliveira Benevides | Gladson Silveira Monte | Corrida rasa: 100m |
| Banabuiú | Eef Albertina Ferreira Maia | Ronalty Gabriel De Oliveira Da Silva | Corrida rasa: 100m |
| Canindé | Manoel Januário De Lima | Antônio De Paula Silva Batista | Corrida rasa: 100m |
| Caridade | Eemti José Nilton Salvino Franco | Edigar Cesar Alves De Oliveira | Corrida rasa: 100m |
| Itatira | Eemti Antonio Sabino Guerra | Francico De Assis Barbosa Evangelista | Corrida rasa: 100m |
| Itatira | Eeep João Jackson Lobo Guerra | Witalo Barros Ferreira | Corrida rasa: 100m |
| Baturité | Liceu De De Baturité Domingos Savio | Eneas Lima Santos Neto | Corrida rasa: 100m |
| Itapiúna | Eemti Vereadora Edimar Martins Da Cunha | Francisco Luidy Sousa Silva | Corrida rasa: 100m |
| Pacoti | Eemti Menezes Pimentel | Francisco Yago Sousa Lima | Corrida rasa: 100m |
| Aracoiaba | Eeep Dr. Salomão Alves De Moura | Gabriel Nazareno Santos Pereira | Corrida rasa: 100m |
| Ocara | Eemti Almir Pinto | Kauan De Moraes Ramalho | Corrida rasa: 100m |
| Ocara | Eeep Maria Môsa Da Silva | Klebson Da Silva Santos | Corrida rasa: 100m |
| Guaramiranga | Eemti Zelia De Matos Brito | Leis Carlos Santos Mesquita | Corrida rasa: 100m |
| Baturité | Eeep Clemente Olintho Távora Arruda | Pedro Miguel Santos Nery | Corrida rasa: 100m |
| Capistrano | Eemti Dep Ubiratan Diniz Aguiar | Victor Emanuel De Abreu Santos | Corrida rasa: 100m |
| Aratuba | Escola Indigena Manoel Francisco Dos Santos | Victor Rafael Nascimento Rodrigues | Corrida rasa: 100m |
| Pacoti | Eemti Menezes Pimentel | Willyan Pereira Barbosa | Corrida rasa: 100m |
| Banabuiú | Eemti Jacob Nobre De Oliveira Benevides | Alexsandro Martins Da Silva | Corrida rasa: 200m |
| Ibaretama | EEMTI Cônego Luiz Braga Rocha | Arthur Bruno Menezes Da Silva | Corrida rasa: 200m |
| Banabuiú | Eemti Jacob Nobre De Oliveira Benevides | Willamy Rai Lima Lemos | Corrida rasa: 200m |
| Caridade | Eemti José Nilton Salvino Franco | Cleison De Aquino Sousa | Corrida rasa: 200m |
| Canindé | Escola Santa Rita | Francisco Jackson Santos | Corrida rasa: 200m |

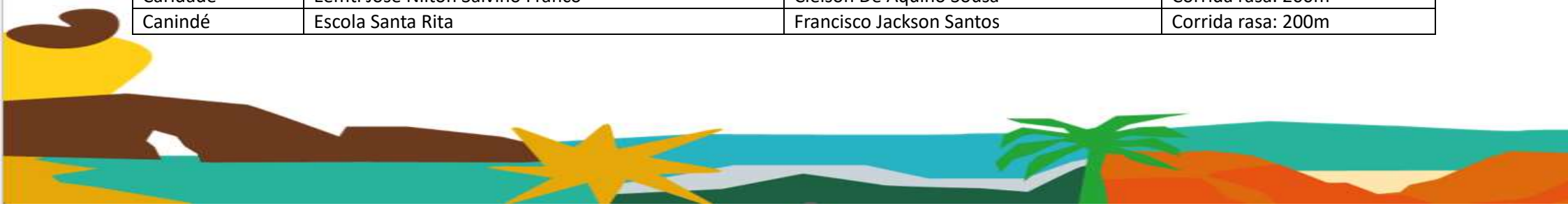

| | | | |
|-----------------|---|--|---------------------|
| Itatira | Eeep João Jackson Lobo Guerra | Francisco Ricardo Victor Marcolino Alves | Corrida rasa: 200m |
| Itatira | Eemti Antonio Sabino Guerra | Jean Dos Santos Silvestre | Corrida rasa: 200m |
| Ocara | Eemti Almir Pinto | Caue Marcos Da Silva De Souza | Corrida rasa: 200m |
| Baturité | Liceu De De Baturité Domingos Savio | Eneas Lima Santos Neto | Corrida rasa: 200m |
| Itapiúna | Eemti Vereadora Edimar Martins Da Cunha | Francisco Luidy Sousa Silva | Corrida rasa: 200m |
| Pacoti | Eemti Menezes Pimentel | Francisco Yago Sousa Lima | Corrida rasa: 200m |
| Ocara | Eemti Almir Pinto | Gedean Pereira Grangeiro | Corrida rasa: 200m |
| Capistrano | Eemti Dep Ubiratan Diniz Aguiar | Guilherme Pereira Brito | Corrida rasa: 200m |
| Aratuba | Escola Indigena Manoel Francisco Dos Santos | Laercio Dos Santos | Corrida rasa: 200m |
| Baturité | Eeep Clemente Olintho Távora Arruda | Pedro Miguel Santos Nery | Corrida rasa: 200m |
| Guaramiranga | Eemti Professor Júlio Holanda | Saul Albuquerque Bezerra | Corrida rasa: 200m |
| Aratuba | Escola Indigena Manoel Francisco Dos Santos | Victor Rafael Nascimento Rodrigues | Corrida rasa: 200m |
| Pacoti | Eemti Menezes Pimentel | Willyan Pereira Barbosa | Corrida rasa: 200m |
| Ibaretama | EEMTI Cônego Luiz Braga Rocha | Ramon Morais De Sousa | Corrida rasa: 3000m |
| Caridade | Eemti José Nilton Salvino Franco | Francisco Moreira Da Silva Neto | Corrida rasa: 3000m |
| Canindé | Miguel Antônio Oliveira | Gabriel Gomes De Oliveira | Corrida rasa: 3000m |
| General_Sampaio | Eeep Deputado Roberto Mesquita | Guilherme Matos Da Silva | Corrida rasa: 3000m |
| Itatira | Eemti Antonio Sabino Guerra | João Mateus Morais Da Silva | Corrida rasa: 3000m |
| Itatira | Eeep João Jackson Lobo Guerra | Marcos Owen Pereira Da Silva | Corrida rasa: 3000m |
| Capistrano | Eemti Dep Ubiratan Diniz Aguiar | Antonio Rychard Pereira Braz | Corrida rasa: 3000m |
| Pacoti | Emef São Luís | Francisco Alexandre Carneiro Sousa | Corrida rasa: 3000m |
| Itapiúna | Eemti Vereadora Edimar Martins Da Cunha | Francisco Gustavo De Freitas Ferreira | Corrida rasa: 3000m |
| Ocara | Eemti Almir Pinto | João Paulo Dos Santos | Corrida rasa: 3000m |
| Ocara | Eemti Almir Pinto | José Jonathan De Almeida Martins | Corrida rasa: 3000m |
| Aratuba | Francisco José De Freitas | José Vitor Lima De Sousa | Corrida rasa: 3000m |
| Guaramiranga | Eemti Zelia De Matos Brito | Kaio Cesar Amorim Candido | Corrida rasa: 3000m |
| Itapiúna | Eemti Vereadora Edimar Martins Da Cunha | Samir Gleydson Tiodoso Lima | Corrida rasa: 3000m |
| Ibaretama | EEMTI Cônego Luiz Braga Rocha | Luiz Felipe Leite De Oliveira | Corrida rasa: 400m |
| Caridade | Eemti José Nilton Salvino Franco | Davidson Luciano Da Sdilva | Corrida rasa: 400m |
| Itatira | Eemti Antonio Sabino Guerra | Francisco Igor Ribeiro Oliveira | Corrida rasa: 400m |

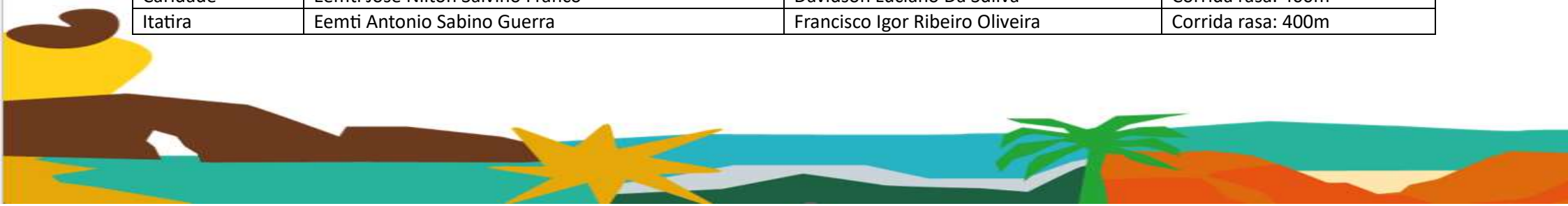

| | | | |
|-----------------|---|---------------------------------------|---------------------------|
| Canindé | E.M.E.F. Francisco Jose | Jefferson Santos Coelho | Corrida rasa: 400m |
| General_Sampaio | Eemti Edite Alcântara Mota | João Pedro Silva Da Costa | Corrida rasa: 400m |
| Itatira | Eemti Antonio Sabino Guerra | Paulo Juan Silva Alves | Corrida rasa: 400m |
| Capistrano | Eemti Dep Ubiratan Diniz Aguiar | Antonio Hyago Da Costa Gomes | Corrida rasa: 400m |
| Pacoti | Emef São Luís | Francimarlon Jorge Nunes Da Silva | Corrida rasa: 400m |
| Aratuba | Escola De Ensino Médio José Joacy Pereira | Gabriel Angel Alves Santos | Corrida rasa: 400m |
| Ocara | Eemti Almir Pinto | Ítalo Maxswel Lisboa Ribeiro | Corrida rasa: 400m |
| Ocara | Eemti Almir Pinto | José Armando Da Silva Soares | Corrida rasa: 400m |
| Itapiúna | Eemti Vereadora Edimar Martins Da Cunha | Jose Cauan Brito Bezerra | Corrida rasa: 400m |
| Guaramiranga | Eemti Zelia De Matos Brito | Victor Samuel Moreira Arruda | Corrida rasa: 400m |
| Ibaretama | EEMTI Cônego Luiz Braga Rocha | Luiz Felipe Leite De Oliveira | Corrida rasa: 800m |
| Itatira | Eemti Antonio Sabino Guerra | Francico De Assis Barbosa Evangelista | Corrida rasa: 800m |
| General_Sampaio | Eemti Edite Alcântara Mota | Francisco Edinaldo Fernandes Uchôa | Corrida rasa: 800m |
| Caridade | Eemti José Nilton Salvino Franco | Gleydson De Sousa Abreu | Corrida rasa: 800m |
| Canindé | E.M.E.F. Francisco Jose | Jefferson Santos Coelho | Corrida rasa: 800m |
| Itatira | Eemti Antonio Sabino Guerra | Pedro Gleyson Sousa Da Silva | Corrida rasa: 800m |
| Capistrano | Eemti Dep Ubiratan Diniz Aguiar | Angelo Gabriel Batista Bezerra | Corrida rasa: 800m |
| Guaramiranga | Eemti Zelia De Matos Brito | Antonio Kaua Moreira Carvalho | Corrida rasa: 800m |
| Ocara | Eemti Maria Môsa Da Silva | Carlos Eduardo Silva Teixeira | Corrida rasa: 800m |
| Ocara | Eemti Almir Pinto | Francisco Leandro Freires Da Silva | Corrida rasa: 800m |
| Aratuba | Escola De Ensino Médio José Joacy Pereira | Gabriel Angel Alves Santos | Corrida rasa: 800m |
| Aracoiaba | Eemti Dr. Salomão Alves De Moura | Gabriel Nazareno Santos Pereira | Corrida rasa: 800m |
| Pacoti | Eemti Menezes Pimentel | Gustavo De Freitas Batista | Corrida rasa: 800m |
| Banabuiú | Eemti Jacob Nobre De Oliveira Benevides | Chsnayder Sousa Lima Filho | Lançamento de: Dardo 700g |
| Banabuiú | Eemti Jacob Nobre De Oliveira Benevides | Francimar Evangelista Ferreira | Lançamento de: Dardo 700g |
| Itatira | Eemti Antonio Sabino Guerra | Francisco Bruno Castelo Freitas | Lançamento de: Dardo 700g |
| Canindé | Escola Nossa Senhora Das Graças | Francisco Gabriel Sousa Nascimento | Lançamento de: Dardo 700g |
| General_Sampaio | Eemti Edite Alcântara Mota | Francisco Herlanio Matos Oliveira | Lançamento de: Dardo 700g |
| Caridade | Eemti José Nilton Salvino Franco | Pedro Lucas Franco De Oliveira | Lançamento de: Dardo 700g |
| Baturité | Liceu De De Baturité Domingos Savio | Francisco Eduardo Marques Da Costa | Lançamento de: Dardo 700g |

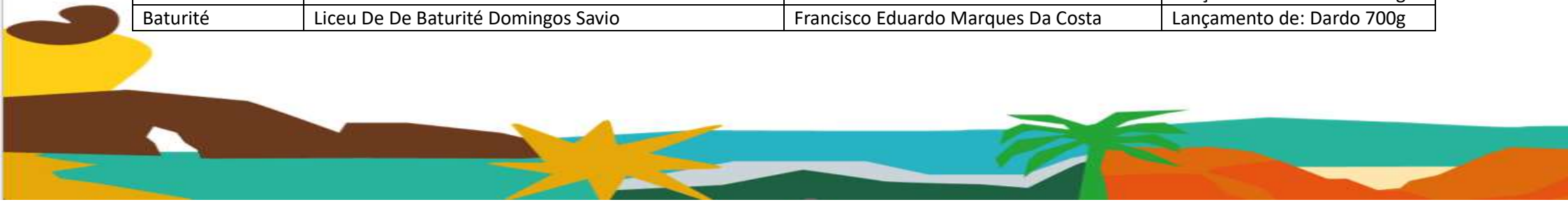

| | | | |
|-----------------|---|---------------------------------------|----------------------------|
| Palmácia | Eeep Maria Giselda Coelho Teixeira | Francisco Laércio Soares De Freitas | Lançamento de: Dardo 700g |
| Pacoti | Eemti Menezes Pimentel | Francisco Wenzo Arruda Araújo | Lançamento de: Dardo 700g |
| Ocara | Eeep Maria Môsa Da Silva | Guilherme Falcão Soares | Lançamento de: Dardo 700g |
| Guaramiranga | Eemti Professor Júlio Holanda | Lucas Pedrosa Oliveira | Lançamento de: Dardo 700g |
| General_Sampaio | Eemti Edite Alcântara Mota | Antonio Carlos Felix Da Silva | Lançamento de: Disco 1,5kg |
| Itatira | Eemti Antonio Sabino Guerra | Francisco Bruno Castelo Freitas | Lançamento de: Disco 1,5kg |
| Canindé | Escola De Ensino Médio Frei Policarpo | Francisco Guilherme Barbosa Tavares | Lançamento de: Disco 1,5kg |
| Itatira | Eeep João Jackson Lobo Guerra | Lucas Silva Sousa | Lançamento de: Disco 1,5kg |
| Pacoti | Eemf Fernando Moreira Sales | Antônio Ravi Marçal Muniz | Lançamento de: Disco 1,5kg |
| Guaramiranga | Eemti Zelia De Matos Brito | Antonio Robson Soares Dos Santos | Lançamento de: Disco 1,5kg |
| Aratuba | Jose Mendes Da Cruz Emeief | Francisco Messias B. Da Silva Junior | Lançamento de: Disco 1,5kg |
| Pacoti | Eemti Menezes Pimentel | Francisco Wenzo Arruda Araújo | Lançamento de: Disco 1,5kg |
| Palmácia | Eeep Maria Giselda Coelho Teixeira | Gabriel De Souza Pereira | Lançamento de: Disco 1,5kg |
| Guaramiranga | Eemti Professor Júlio Holanda | Henrique De Sousa Andrade | Lançamento de: Disco 1,5kg |
| Itatira | Eeep João Jackson Lobo Guerra | Douglas Vicente Santos De Sousa | Salto em distância |
| General_Sampaio | Eemti Edite Alcântara Mota | Gabriel Teixeira Bento | Salto em distância |
| Canindé | Escola De Ensino Médio Frei Policarpo | Kaio Gabriel Fernandes Nascimento | Salto em distância |
| Itatira | Eemti Antonio Sabino Guerra | Pedro Gleyson Sousa Da Silva | Salto em distância |
| Aratuba | Eemf Luiz Gervasio Colares | Antonio Wanderson Lucas V. Dos Santos | Salto em distância |
| Guaramiranga | Eemti Zelia De Matos Brito | Diogo Da Silva Oliveira | Salto em distância |
| Pacoti | Eemf São Luís | Francisco Alexandre Carneiro Sousa | Salto em distância |
| Ocara | Eeep Maria Môsa Da Silva | Haryelson Silveira De Melo | Salto em distância |
| Itapiúna | Eemti Vereadora Edimar Martins Da Cunha | Jose Cauan Brito Bezerra | Salto em distância |
| Ocara | Eemti Almir Pinto | Kewen Gabriel Dantas Da Silva | Salto em distância |
| Palmácia | Eeep Maria Giselda Coelho Teixeira | Nicolas Felipe Da Silva | Salto em distância |
| Itatira | Eemti Antonio Sabino Guerra | Caua Silva Santana | Salto Triplo |
| General_Sampaio | Eemti Edite Alcântara Mota | Francisco Davi De Lima | Salto Triplo |
| Itatira | Eemti Antonio Sabino Guerra | João Mateus Morais Da Silva | Salto Triplo |
| Guaramiranga | Eemti Professor Júlio Holanda | Jose Levi Santos Mesquita | Salto Triplo |
| Canindé | Manoel Januário De Lima | Antônio De Paula Silva Batista | Corrida com barreira: 110m |



| | | | |
|--------------|---|---------------------------------------|----------------------------|
| Itatira | Eemti Antonio Sabino Guerra | Jose Eriquison Da Silva Pereira | Corrida com barreira: 110m |
| Pacoti | Emef São Luís | Francimarlon Jorge Nunes Da Silva | Corrida com barreira: 110m |
| Baturité | Liceu De De Baturité Domingos Savio | Hamilton Gomes Farias Da Silva Filho | Corrida com barreira: 110m |
| Aratuba | Escola Indigena Manoel Francisco Dos Santos | Laercio Dos Santos | Corrida com barreira: 110m |
| Guaramiranga | Eemti Zelia De Matos Brito | Leis Carlos Santos Mesquita | Corrida com barreira: 110m |
| Baturité | Liceu De De Baturité Domingos Savio | Saulo Sales Lima | Corrida com barreira: 110m |
| Banabuiú | Eef Albertina Ferreira Maia | Ronalty Gabrieel De Oliveira Da Silva | Pentatlo |
| Itatira | Eemti Antonio Sabino Guerra | Abilio Kauan Pereira Mariano | Pentatlo |
| Itatira | Eemti Antonio Sabino Guerra | Francisco Natanael Morais Sousa | Pentatlo |
| Pacoti | Emef Fernando Moreira Sales | Antônio Adrian Arruda Diamante | Pentatlo |
| Guaramiranga | Eemti Zelia De Matos Brito | Diogo Da Silva Oliveira | Pentatlo |
| Pacoti | Emef Fernando Moreira Sales | Isaque Rodrigues | Pentatlo |
| Guaramiranga | Eemti Professor Júlio Holanda | Jose Levi Santos Mesquita | Pentatlo |
| Aratuba | Escola De Ensino Médio José Joacy Pereira | Kauan De Oliveira Freitas | Pentatlo |
| Aratuba | Escola Indigena Manoel Francisco Dos Santos | Renan Vieira De Moura | Pentatlo |
| Itatira | Eemti Antonio Sabino Guerra | Francisco Evilasio Sales Bastos | Salto em Altura |
| Itatira | Eemti Antonio Sabino Guerra | Wesley De Sousa Santos | Salto em Altura |
| Baturité | Liceu De De Baturité Domingos Savio | Antonio Gleyson Medeiros Lima | Salto em Altura |
| Aratuba | Escola De Ensino Médio José Joacy Pereira | José Ismar Pereira Martins Neto | Salto em Altura |
| Guaramiranga | Eemti Professor Júlio Holanda | Saul Albuquerque Bezerra | Salto em Altura |
| Itatira | Eemti Antonio Sabino Guerra | Caua Silva Santana | Marcha Atlética (5000m) |

Alunos/Aletas classificados para a Etapa Estadual

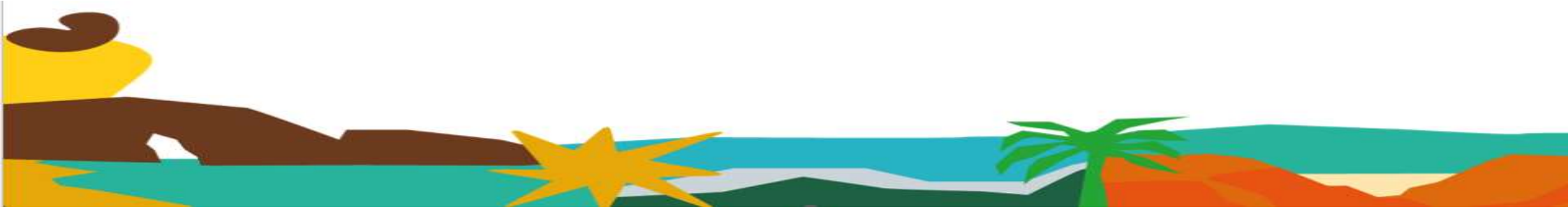

BADMINTON

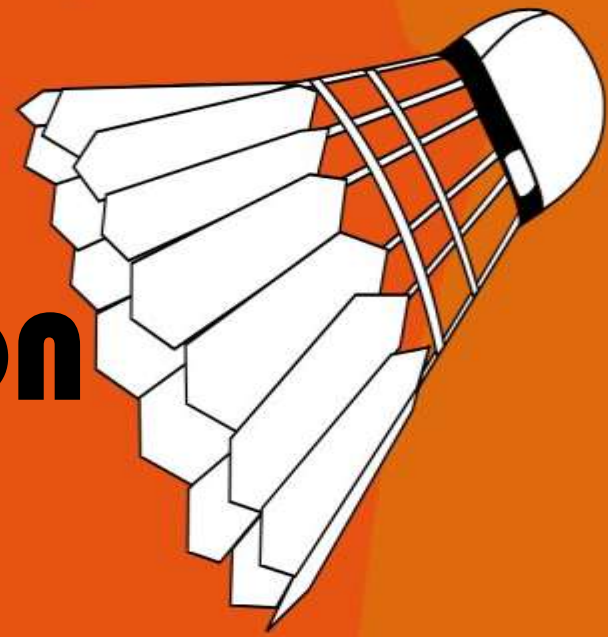

SÁBADO – 01/06

EEEP Clemente Olintho Távora Arruda - Av. Ouvidor Vitório Soares Barbosa – Bairro Sanharão
 Congresso Técnico: 08:00h
 Início da Competição: 08:30h

Jogos Escolares 2024 - Macro Região D

Matches of sábado 01/06/2024

| Date | City, Country | Website | | | |
|------------|---------------|---------|---|--|--|
| Event | Nr | Round | Team 1 | Team 2 | |
| SM 15 A 17 | #9 | R32 | Artur Paulo Santos | Ray Levy Vieira Teodosio | |
| SM 15 A 17 | #17 | R16 | Jose Monteiro De Moura Junior[1] | Adrian Mendes Montilla | |
| SM 15 A 17 | #18 | R16 | Antônio Max Soares Lemos | Christian Junior Rodrigues Dos Santos | |
| SM 15 A 17 | #19 | R16 | João Victor Martins Batista Luz | Pedro Henrique Bernado De Sousa | |
| SM 15 A 17 | #20 | R16 | Victor Gabriel Da Silvas Crispim | João Pedro Soares Da Silva | |
| SM 15 A 17 | #22 | R16 | Alef Lopes Santos | Francisco Kauan Gomes Bandeira | |
| SM 15 A 17 | #21 | R16 | Artur Paulo Santos or Ray Levy Vieira Teodosio | Demitry Moura Ferreira | |
| SM 15 A 17 | #23 | R16 | Francisco Levi Damião Macêdo | Carlos Victor Ferreira Do Nascimento | |
| SM 15 A 17 | #24 | R16 | Pedro Kaue Vieira Da Silva | Rômulo Da Silva Abreu | |
| SF 15 A 17 | #2 | R16 | Francisca Micaele Dos Santos Oliveira | Erika Martins Moura | |
| SF 15 A 17 | #3 | R16 | Hannah Hevillyn Nascimento Lima | Samia Da Silva Verçosa | |
| SF 15 A 17 | #4 | R16 | Ramilly Macario De Sousa | Antonia Vera Lucia Mendonça Souza | |
| SF 15 A 17 | #5 | R16 | Ana Sofia Souza De Lima | Mirella Sousa Costa | |
| SF 15 A 17 | #6 | R16 | Gislayne Lima Ferreira | Galvana Ferreira Paulino | |
| SF 15 A 17 | #7 | R16 | Natalia Ingrid Barbosa Dos Santos | Myrelle Farias Luz | |
| SM 12 A 14 | #2 | QF | Miguel Ângelo De Oliveira Luz | Yan Oliveira Paulino | |
| SM 12 A 14 | #3 | QF | Erick Dos Santos Lima | Joao Gabriel Alves Freire | |
| SM 12 A 14 | #4 | QF | Deyan Matheus Almeida Tavares | Vitor Romário De Lima Vidal[2] | |
| SM 15 A 17 | #25 | QF | Jose Monteiro De Moura Junior or Adrian Mendes | Antônio Max Soares Lemos or Christian Junior | |
| SM 15 A 17 | #26 | QF | João Victor Martins Batista Luz or Pedro Henrique | Victor Gabriel Da Silvas Crispim or João Pedro Soares | |
| SM 15 A 17 | #27 | QF | Winner #21 - sáb 01/06/2024 09:00 | Alef Lopes Santos or Francisco Kauan Gomes | |
| SM 15 A 17 | #28 | QF | Francisco Levi Damião Macêdo or Carlos Victor | Pedro Kaue Vieira Da Silva or Rômulo Da Silva Abreu | |
| SF 12 A 14 | #2 | QF | Rebeca Silva Rabelo | Rakelly Almeida Lima | |
| SF 12 A 14 | #3 | QF | Ana Clara Nobre Vasconcelos | Adryelle Lohana Alves Maia | |
| SF 15 A 17 | #9 | QF | Maria Eduarda Da Silva Castro[1] | Francisca Micaele Dos Santos Oliveira or Erika Martins | |
| SF 15 A 17 | #10 | QF | Hannah Hevillyn Nascimento Lima or Samia Da Silva | Ramilly Macario De Sousa or Antonia Vera Lucia | |
| SF 15 A 17 | #11 | QF | Ana Sofia Souza De Lima or Mirella Sousa Costa | Gislayne Lima Ferreira or Galvana Ferreira Paulino | |
| SF 15 A 17 | #12 | QF | Natalia Ingrid Barbosa Dos Santos or Myrelle Farias | Danielly Cavalcante De Abreu | |
| SM 12 A 14 | #5 | SF | Angelo Gabriel Andrade Silva[1] | Miguel Ângelo De Oliveira Luz or Yan Oliveira Paulino | |
| SM 12 A 14 | #6 | SF | Erick Dos Santos Lima or Joao Gabriel Alves Freire | Deyan Matheus Almeida Tavares or Vitor Romário De | |
| SM 15 A 17 | #29 | SF | Winner #25 - sáb 01/06/2024 11:00 | Winner #26 - sáb 01/06/2024 11:00 | |
| SM 15 A 17 | #30 | SF | Winner #27 - sáb 01/06/2024 11:00 | Winner #28 - sáb 01/06/2024 11:30 | |
| SF 12 A 14 | #5 | SF | Ana Beatriz Ferreira Silva[1] | Rebeca Silva Rabelo or Rakelly Almeida Lima | |
| SF 12 A 14 | #6 | SF | Ana Clara Nobre Vasconcelos or Adryelle Lohana | Maria Vilani Castro Bezerra[2] | |
| SF 15 A 17 | #13 | SF | Winner #9 - sáb 01/06/2024 12:00 | Winner #10 - sáb 01/06/2024 12:00 | |
| SF 15 A 17 | #14 | SF | Winner #11 - sáb 01/06/2024 12:00 | Winner #12 - sáb 01/06/2024 12:30 | |



CEARÁ
GOVERNO DO ESTADO
SECRETARIA DO ESPORTE



JOGOS ESCOLARES
DO CEARÁ



PARALIMPIADAS
ESCOLARES DO CEARÁ



IDBSC
Instituto de Desenvolvimento
Social e do Cidadão

Jogos Escolares 2024 - Macro Região D

Matches of sábado 01/06/2024

| Date | City, Country | Website | | |
|-------------|---------------|---------|-----------------------------------|-----------------------------------|
| 01 jun 2024 | | | | |
| Event | Nr | Round | Team 1 | Team 2 |
| SM 12 A 14 | #7 | Final | Winner #5 - sáb 01/06/2024 12:30 | Winner #6 - sáb 01/06/2024 12:30 |
| SM 15 A 17 | #31 | Final | Winner #29 - sáb 01/06/2024 13:00 | Winner #30 - sáb 01/06/2024 13:00 |
| SF 12 A 14 | #7 | Final | Winner #5 - sáb 01/06/2024 13:00 | Winner #6 - sáb 01/06/2024 13:30 |
| SF 15 A 17 | #15 | Final | Winner #13 - sáb 01/06/2024 13:30 | Winner #14 - sáb 01/06/2024 13:30 |



BASQUETE





12 A 14 ANOS FEMININO

NÃO TEVE INSCRITO

15 A 17 ANOS FEMININO

CHAVE ÚNICA

BATURITÉ

GENERAL SAMPAIO

12 A 14 ANOS MASCULINO

NÃO TEVE INSCRITO

15 A 17 ANOS MASCULINO

CHAVE A

BOA VIAGEM

QUIXADÁ

CAPISTRANO

CHAVE B

BATURITÉ

SANTA QUITÉRIA

GENERAL SAMPAIO

1ªA x 1ªB



SÁBADO – 01/06

Endereço: EMTI Domingos Sávio - Av. Dom Bosco, S/N - Centro

| JOGO | HORA | CHAVE | CAT | NAIPE | MODALIDADE | EQUIPES | | | | |
|------|-------|-------|-------|-----------|------------|-------------------------------------|--|---|--|-------------------------------------|
| 01 | 08:00 | A | 15-17 | MASCULINO | BASQUETE | BOA VIAGEM | | X | | QUIXADÁ |
| | | | | | | EEEP VENCESLAU VIEIRA BATISTA | | | | EEMTI CORONEL VIRGÍLIO TÁVORA |
| 02 | 08:50 | B | 15-17 | MASCULINO | BASQUETE | BATURITÉ | | X | | SANTA QUITÉRIA |
| | | | | | | LICEU DE DE BATURITÉ DOMINGOS SAVIO | | | | EEMTI JOAO DE MESQUITA BRAGA |
| 03 | 09:40 | ÚNICA | 15-17 | FEMININO | BASQUETE | BATURITÉ | | X | | GENERAL SAMPAIO |
| | | | | | | LICEU DE DE BATURITÉ DOMINGOS SAVIO | | | | EEEP DEPUTADO ROBERTO MESQUITA |
| 04 | 10:30 | A | 15-17 | MASCULINO | BASQUETE | CAPISTRANO | | X | | PERD. JOGO 01 |
| | | | | | | EEMTI DEP UBIRATAN DINIZ AGUIAR | | | | |
| 05 | 11:20 | B | 15-17 | MASCULINO | BASQUETE | GENERAL SAMPAIO | | X | | PERD. JOGO 02 |
| | | | | | | EEEP DEPUTADO ROBERTO MESQUITA | | | | |
| 06 | 12:10 | A | 15-17 | MASCULINO | BASQUETE | CAPISTRANO | | X | | VENC. JOGO 01 |
| | | | | | | EEMTI DEP UBIRATAN DINIZ AGUIAR | | | | |
| 07 | 13:00 | B | 15-17 | MASCULINO | BASQUETE | GENERAL SAMPAIO | | X | | VENC. JOGO 02 |
| | | | | | | EEEP DEPUTADO ROBERTO MESQUITA | | | | |
| 08 | 13:50 | ÚNICA | 15-17 | FEMININO | BASQUETE | GENERAL SAMPAIO | | X | | BATURITÉ |
| | | | | | | EEEP DEPUTADO ROBERTO MESQUITA | | | | LICEU DE DE BATURITÉ DOMINGOS SAVIO |
| 09 | 14:40 | FINAL | 15-17 | MASCULINO | BASQUETE | 1ºA | | X | | 1ºB |
| | | | | | | | | | | |



FUTSAL





12 A 14 ANOS FEMININO

| CHAVE A | CHAVE B |
|--------------------|----------------|
| IBICUITINGA | OCARA |
| CANINDÉ | PACOTI |
| ITATIRA | |

1° A X 1° B

15 A 17 ANOS FEMININO

| CHAVE A | CHAVE B |
|--------------------|-----------------|
| IBICUITINGA | PALMÁCIA |
| ITATIRA | BATURITÉ |
| MADALENA | CANINDÉ |

1° A X 1° B

12 A 14 ANOS MASCULINO

| CHAVE A | CHAVE B |
|---------------------|-----------------------|
| ARATUBA | CANINDÉ |
| QUIXERAMOBIM | REDENÇÃO |
| IBICUITINGA | SANTA QUITÉRIA |

1° A X 1° B

15 A 17 ANOS MASCULINO

| CHAVE A | CHAVE B |
|---------------------|------------------|
| QUIXERAMOBIM | ACARAPE |
| CANINDÉ | BANABUIÚ |
| ITATIRA | ARACOIABA |

1° A X 1° B



SÁBADO – 01/06

Endereço: **Ginásio Do Mosteiro** - Comunidade Do Jesuitas

| JOGO | HORA | CHAVE | CAT | NAIPE | MODALIDADE | EQUIPES | | | |
|------|-------|-------|-------|-----------|------------|---|---|--|--|
| 01 | 08:00 | A | 12-14 | FEMININO | FUTSAL | IBICUITINGA | X | | CANINDÉ |
| | | | | | | EEF ENÉAS FERREIRA NOBRE | | | MANOEL JANUÁRIO DE LIMA |
| 02 | 08:50 | B | 12-14 | FEMININO | FUTSAL | OCARA | X | | PACOTI |
| | | | | | | E.E.F VEREADOR JOSÉ PIRES DE FREITAS | | | EMEIF FERNANDO MOREIRA SALES |
| 03 | 09:40 | A | 12-14 | MASCULINO | FUTSAL | ARATUBA | X | | QUIXERAMOBIM |
| | | | | | | EMEF PROFESSORA MARIA JÚLIA PEREIRA BATISTA | | | EEF. CEL. VIRGÍLIO TÁVORA |
| 04 | 10:30 | B | 12-14 | MASCULINO | FUTSAL | CANINDÉ | X | | REDENÇÃO |
| | | | | | | MANOEL JANUÁRIO DE LIMA | | | EMEF PROFESSORA MARIA AUGUSTA RUSSO DOS SANTOS |
| 05 | 11:20 | A | 12-14 | FEMININO | FUTSAL | ITATIRA | X | | PERD. JOGO 01 |
| | | | | | | ESCOLA MUNICIPAL 13 DE MAIO | | | |
| 06 | 12:10 | B | 12-14 | FEMININO | FUTSAL | PACOTI | X | | OCARA |
| | | | | | | EMEIF FERNANDO MOREIRA SALES | | | E.E.F VEREADOR JOSÉ PIRES DE FREITAS |
| 07 | 13:00 | A | 12-14 | MASCULINO | FUTSAL | IBICUITINGA | X | | PERD. JOGO 03 |
| | | | | | | EEF ENÉAS FERREIRA NOBRE | | | |
| 08 | 13:50 | B | 12-14 | MASCULINO | FUTSAL | SANTA QUITÉRIA | X | | PERD. JOGO 04 |
| | | | | | | EMTI ANTONIA LUCIA ANDRADE | | | |
| 09 | 14:40 | A | 12-14 | FEMININO | FUTSAL | ITATIRA | X | | VENC. JOGO 01 |
| | | | | | | ESCOLA MUNICIPAL 13 DE MAIO | | | |
| 10 | 15:30 | A | 12-14 | MASCULINO | FUTSAL | IBICUITINGA | X | | VENC. JOGO 03 |
| | | | | | | EEF ENÉAS FERREIRA NOBRE | | | |
| 11 | 16:20 | B | 12-14 | MASCULINO | FUTSAL | SANTA QUITÉRIA | X | | VENC. JOGO 04 |
| | | | | | | EMTI ANTONIA LUCIA ANDRADE | | | |



SÁBADO – 01/06

Endereço: **Dom Bosco** - Av. Dom Bosco - Centro

| JOGO | HORA | CHAVE | CAT | NAIPE | MODALIDADE | EQUIPES | | |
|------|-------|-------|-------|-----------|------------|------------------------------------|---|---|
| | | | | | | | | |
| 12 | 08:00 | A | 15-17 | FEMININO | FUTSAL | IBICUITINGA | X | ITATIRA |
| | | | | | | EEMTI MARIA EDILCE DIAS FERNANDES | | EEEP JOÃO JACKSON LOBO GUERRA |
| 13 | 08:50 | B | 15-17 | FEMININO | FUTSAL | PALMÁCIA | X | BATURITÉ |
| | | | | | | EEEP MARIA GISELDA COELHO TEIXEIRA | | LICEU DE DE BATURITÉ DOMINGOS SAVIO |
| 14 | 09:40 | A | 15-17 | MASCULINO | FUTSAL | QUIXERAMOBIM | X | CANINDÉ |
| | | | | | | EEMTI ASSIS BEZERRA | | ESCOLA DE ENSINO MÉDIO FILHA DA LUTA PATATIVA DO ASSARÉ |
| 15 | 10:30 | B | 15-17 | MASCULINO | FUTSAL | ACARAPE | X | BANABUIÚ |
| | | | | | | E.E.M.T.I. MARIA DO CARMO BEZERRA | | EEMTI JACOB NOBRE DE OLIVEIRA BENEVIDES |
| 16 | 11:20 | A | 15-17 | FEMININO | FUTSAL | MADALENA | X | PERD. JOGO 12 |
| | | | | | | EEM ALFREDO MACHADO | | |
| 17 | 12:10 | B | 15-17 | FEMININO | FUTSAL | CANINDÉ | X | PERD. JOGO 13 |
| | | | | | | MIGUEL ANTÔNIO OLIVEIRA | | |
| 18 | 13:00 | A | 15-17 | MASCULINO | FUTSAL | ITATIRA | X | PERD. JOGO 14 |
| | | | | | | EEMTI NAZARÉ GUERRA | | |
| 19 | 13:50 | B | 15-17 | MASCULINO | FUTSAL | ARACOIABA | X | PERD. JOGO 15 |
| | | | | | | EEEMTI SENADOR ALMIR PINTO | | |
| 20 | 14:40 | A | 15-17 | FEMININO | FUTSAL | MADALENA | X | VENC. JOGO 12 |
| | | | | | | EEM ALFREDO MACHADO | | |
| 21 | 15:30 | B | 15-17 | FEMININO | FUTSAL | CANINDÉ | X | VENC. JOGO 13 |
| | | | | | | MIGUEL ANTÔNIO OLIVEIRA | | |
| 22 | 16:20 | A | 15-17 | MASCULINO | FUTSAL | ITATIRA | X | VENC. JOGO 14 |
| | | | | | | EEMTI NAZARÉ GUERRA | | |
| 23 | 17:10 | B | 15-17 | MASCULINO | FUTSAL | ARACOIABA | X | VENC. JOGO 15 |
| | | | | | | EEEMTI SENADOR ALMIR PINTO | | |



DOMINGO – 02/06

Endereço: EMTI Jorge Gomes Figueiredo - Av. Do Contorno, s/n – Sanharão

| JOGO | HORA | CHAVE | CAT | NAIPE | MODALIDADE | EQUIPES | | | | |
|------|-------|-------|-------|-----------|------------|---------|--|---|--|------|
| 24 | 09:00 | FINAL | 12-14 | FEMININO | FUTSAL | 1° A | | X | | 1° B |
| 25 | 09:50 | FINAL | 12-14 | MASCULINO | FUTSAL | 1° A | | X | | 1° B |
| 26 | 10:40 | FINAL | 15-17 | FEMININO | FUTSAL | 1° A | | X | | 1° B |
| 27 | 11:30 | FINAL | 15-17 | MASCULINO | FUTSAL | 1° A | | X | | 1° B |



HANDEBOL





12 A 14 ANOS FEMININO

CHAVE ÚNICA

SANTA QUITÉRIA

GENERAL SAMPAIO

15 A 17 ANOS FEMININO

CHAVE ÚNICA

QUIXADÁ

GENERAL SAMPAIO

ITATIRA

12 A 14 ANOS MASCULINO

CHAVE ÚNICA

BATURITÉ

GENERAL SAMPAIO

ARATUBA

15 A 17 ANOS MASCULINO

CHAVE A

GUARAMIRANGA

ITATIRA

GENERAL SAMPAIO

CHAVE B

IBARETAMA

QUIXADÁ

BATURITÉ

1º A X 1º B



SÁBADO – 01/06

Endereço: Escola Liceu Domingos Sávio - Av. Ouvidor Vitoriano Soares Barbosa - Sanharão

| JOGO | HORA | CHAVE | CAT | NAIPE | MODALIDADE | EQUIPES | | | | |
|------|-------|-------|-------|-----------|------------|--|--|---|--|--------------------------------|
| 01 | 08:00 | ÚNICA | 12-14 | MASCULINO | HANDEBOL | BATURITÉ | | X | | GENERAL SAMPAIO |
| | | | | | | ESCOLA RISCO E RABISCO RR LTDA ME | | | | EMEF JOSÉ BEZERRA FILHO |
| 02 | 08:50 | ÚNICA | 12-14 | FEMININO | HANDEBOL | SANTA QUITÉRIA | | X | | GENERAL SAMPAIO |
| | | | | | | EMEF JOÃO RODRIGUES PINTO | | | | EMEF JOSÉ BEZERRA FILHO |
| 03 | 09:40 | ÚNICA | 12-14 | MASCULINO | HANDEBOL | ARATUBA | | X | | PERD. JOGO 01 |
| | | | | | | EMEF LUIZ GERVASIO COLARES | | | | |
| 04 | 10:30 | ÚNICA | 12-14 | FEMININO | HANDEBOL | GENERAL SAMPAIO | | X | | SANTA QUITÉRIA |
| | | | | | | EMEF JOSÉ BEZERRA FILHO | | | | EMEF JOÃO RODRIGUES PINTO |
| 05 | 11:20 | ÚNICA | 12-14 | MASCULINO | HANDEBOL | ARATUBA | | X | | VENC. JOGO 01 |
| | | | | | | EMEF LUIZ GERVASIO COLARES | | | | |
| 06 | 12:10 | A | 15-17 | MASCULINO | HANDEBOL | GUARAMIRANGA | | X | | ITATIRA |
| | | | | | | EMTI PROFESSOR JÚLIO HOLANDA | | | | EEMTI ANTONIO SABINO GUERRA |
| 07 | 13:10 | B | 15-17 | MASCULINO | HANDEBOL | IBARETAMA | | X | | QUIXADÁ |
| | | | | | | ESCOLA DE ENSINO MÉDIO EM TEMPO INTEGRAL CÔNEGO LUIZ BRAGA ROCHA | | | | EEEP MARIA CAVALCANTE COSTA |
| 08 | 14:10 | ÚNICA | 15-17 | FEMININO | HANDEBOL | QUIXADÁ | | X | | GENERAL SAMPAIO |
| | | | | | | EEEP MARIA CAVALCANTE COSTA | | | | EEEP DEPUTADO ROBERTO MESQUITA |
| 09 | 15:10 | A | 15-17 | MASCULINO | HANDEBOL | GENERAL SAMPAIO | | X | | PERD. JOGO 06 |
| | | | | | | EEMTI EDITE ALCÂNTARA MOTA | | | | |
| 10 | 16:10 | B | 15-17 | MASCULINO | HANDEBOL | BATURITÉ | | X | | PERD. JOGO 07 |
| | | | | | | LICEU DE DE BATURITÉ DOMINGOS SAVIO | | | | |
| 11 | 17:10 | ÚNICA | 15-17 | FEMININO | HANDEBOL | ITATIRA | | X | | PERD. JOGO 08 |
| | | | | | | EEMTI ANTONIO SABINO GUERRA | | | | |



DOMINGO – 02/06

Endereço: Escola Liceu Domingos Sávio - Av. Ouvidor Vitoriano Soares Barbosa - Sanharão

| JOGO | HORA | CHAVE | CAT | NAIPE | MODALIDADE | EQUIPES | | | | |
|------|-------|-------|-------|-----------|------------|-------------------------------------|--|---|--|---------------|
| 12 | 09:00 | A | 15-17 | MASCULINO | HANDEBOL | GENERAL SAMPAIO | | X | | VENC. JOGO 06 |
| | | | | | | EEMTI EDITE ALCÂNTARA MOTA | | | | |
| 13 | 10:00 | B | 15-17 | MASCULINO | HANDEBOL | BATURITÉ | | X | | VENC. JOGO 07 |
| | | | | | | LICEU DE DE BATURITÉ DOMINGOS SAVIO | | | | |
| 14 | 11:00 | ÚNICA | 15-17 | FEMININO | HANDEBOL | ITATIRA | | X | | VENC. JOGO 08 |
| | | | | | | EEMTI ANTONIO SABINO GUERRA | | | | |
| 15 | 12:00 | FINAL | 15-17 | MASCULINO | HANDEBOL | 1ºA | | X | | 1ºB |
| | | | | | | | | | | |

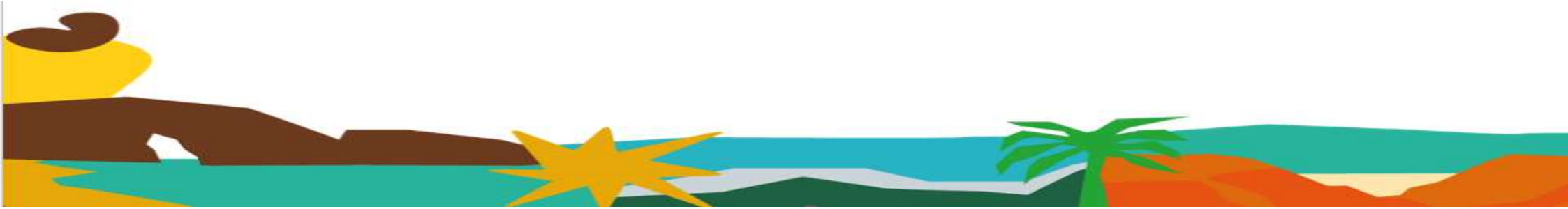

TÊNIS DE MESA

The background is a vibrant, abstract composition of geometric shapes in shades of orange, yellow, and red. On the left, a yellow figure with a dark brown, curved shape on its back is partially visible. In the center, a white, stylized shape resembling a table tennis paddle or a stylized letter 'C' contains a white star. To the right, a red table tennis paddle with a blue handle is shown. The overall style is modern and graphic.

SÁBADO – 01/06

Endereço: EEEP Clemente Olintho Távora Arruda - Av. Ouvidor Vitório Soares Barbosa – Bairro Sanharão

Credenciamento: 09:00h

| FEMININO 12 - 13 ANOS | | | |
|--------------------------------------|--------------|----------------------------------|--------------|
| Grupo Único | | | |
| MARIA SOPHIA COSTA DOS SANTOS | Redenção | | |
| PALOMA RANARA SILVA LIMA | Redenção | | |
| | | | |
| | | | |
| MASCULINO 12 - 13 ANOS | | | |
| Grupo A | | Grupo B | |
| ANDRÉ FREITAS DE LIRA | Redenção | COSMO MIGUEL NOBRE LOPES | Guaramiranga |
| JOÃO GUILHERME LUZ SOARES | Pacoti | FRANCISCO ANDREY MARTINS MENDES | Aratuba |
| JOSÉ ISAAC BATISTA DA SILVA | Ocara | ULISSES JOSÉ PEREIRA DOS SANTOS | Ocara |
| | | | |
| | | | |
| FEMININO 14 - 15 ANOS | | | |
| Grupo Único | | | |
| MARIA EDUARDA VIRGÍLIO DE CASTRO | Ibaretama | | |
| AMANDA SILVA BARBOSA | Itatira | | |
| ANTONIA ALICE ALVES DOS SANTOS | Ocara | | |
| IASKARA LORRANA DOS SANTOS SIMPLICIO | Ocara | | |
| | | | |
| | | | |
| MASCULINO 14 - 15 ANOS | | | |
| Grupo A | | Grupo B | |
| JULIO FERNANDO DA MATA VIANA | Redenção | FRANCISCO ELISSON DA SILVA LIMA | Redenção |
| FRANCISCO UERNISON RABELO SANTOS | Banabuiú | JOÃO LUCAS NOBRE RODRIGUES | Banabuiú |
| CAYKE DE SOUZA SANTANA | Ocara | FRANCISCO YAGO DA SILVA SILVEIRA | Baturité |
| | | | |
| | | | |
| Grupo C | | Grupo D | |
| CAIO LUCAS LIMA BARBOSA | Quixadá | JONAS SANTOS ARAÚJO | Aratuba |
| JOÃO VICTOR DA SILVA DE ARAGÃO | Ibaretama | WESLEY SILVA OLIVEIRA | Itatira |
| JOAO VICTOR MACIEL DE SOUSA | Itatira | ANTONIO MARCOS FERREIRA DE SOUSA | Baturité |
| CARLOS EDUARDO MENEZES DA SILVA | Guaramiranga | FELIPE MARIANO LOPES NOBRE | Guaramiranga |

VOLEIBOL





12 A 14 ANOS FEMININO

CHAVE A

ITAPIÚNA

BANABUIÚ

PARAMOTI

CHAVE B

SANTA QUITÉRIA

IBICUITINGA

BATURITÉ

1° A X 1° B

15 A 17 ANOS FEMININO

CHAVE A

BOA VIAGEM

PACOTI

SANTA QUITÉRIA

CHAVE B

PARAMOTI

REDENÇÃO

QUIXADÁ

1° A X 1° B

12 A 14 ANOS MASCULINO

CHAVE A

BANABUIÚ

SANTA QUITÉRIA

PACOTI

CHAVE B

OCARA

GENERAL SAMPAIO

1° A X 1° B

15 A 17 ANOS MASCULINO

CHAVE A

SANTA QUITÉRIA

ITATIRA

QUIXERAMOBIM

CHAVE B

PACOTI

BOA VIAGEM

OCARA

1° A X 1° B



SÁBADO – 01/06

Endereço: EMTI Domingos Sávio - Av. Dom Bosco, S/N - Centro

| JOGO | HORA | CHAVE | CAT | NAIPE | MODALIDADE | EQUIPES | | | | |
|------|-------|-------|-------|----------|------------|---|--|---|--|---|
| 01 | 08:00 | A | 15-17 | FEMININO | VOLEIBOL | BOA VIAGEM | | X | | PACOTI |
| | | | | | | EEEP VENCESLAU VIEIRA BATISTA | | | | EEMTI MENEZES PIMENTEL |
| 02 | 09:00 | B | 15-17 | FEMININO | VOLEIBOL | PARAMOTI | | X | | REDENÇÃO |
| | | | | | | EEMTI TOME GOMES DOS SANTOS | | | | EEEP ADOLFO FERREIRA DE SOUSA |
| 03 | 10:00 | A | 15-17 | FEMININO | VOLEIBOL | SANTA QUITÉRIA | | X | | PERD. JOGO 01 |
| | | | | | | EEEP MONSENHOR LUIS XIMENES FREIRE | | | | |
| 04 | 11:00 | B | 15-17 | FEMININO | VOLEIBOL | QUIXADÁ | | X | | PERD. JOGO 02 |
| | | | | | | EEEP MARIA CAVALCANTE COSTA | | | | |
| 05 | 12:00 | A | 15-17 | FEMININO | VOLEIBOL | SANTA QUITÉRIA | | X | | VENC. JOGO 01 |
| | | | | | | EEEP MONSENHOR LUIS XIMENES FREIRE | | | | |
| 06 | 13:00 | B | 15-17 | FEMININO | VOLEIBOL | QUIXADÁ | | X | | VENC. JOGO 02 |
| | | | | | | EEEP MARIA CAVALCANTE COSTA | | | | |
| 07 | 14:00 | A | 12-14 | FEMININO | VOLEIBOL | ITAPIÚNA | | X | | BANABUIÚ |
| | | | | | | CENTRO EDUCACIONAL FARIAS COSTA | | | | EEF CENTRO EDUCACIONAL MUNICIPAL CELESTINO DE SOUSA |
| 08 | 15:00 | B | 12-14 | FEMININO | VOLEIBOL | SANTA QUITÉRIA | | X | | IBICUITINGA |
| | | | | | | ESCOLA DE ENSINO FUNDAMENTAL JOCUNDO DA CUNHA PARENTE | | | | EEF ENÉAS FERREIRA NOBRE |
| 09 | 16:00 | A | 12-14 | FEMININO | VOLEIBOL | PARAMOTI | | X | | PERD. JOGO 07 |
| | | | | | | ESCOLA MUNICIPAL DE ENSINO FUNDAMENTAL PAULO SARASATE | | | | |
| 10 | 17:00 | B | 12-14 | FEMININO | VOLEIBOL | BATURITÉ | | X | | PERD. JOGO 08 |
| | | | | | | ESCOLA RISCO E RABISCO RR LTDA ME | | | | |



SÁBADO – 01/06

Endereço: EMTI Jorge Gomes Figueiredo - Av. Do Contorno, s/n - Sanharão

| JOGO | HORA | CHAVE | CAT | NAIPE | MODALIDADE | EQUIPES | | | | |
|------|-------|-------|-------|-----------|------------|---|--|---|--|---------------------------------|
| 11 | 08:00 | A | 15-17 | MASCULINO | VOLEIBOL | SANTA QUITÉRIA | | X | | ITATIRA |
| | | | | | | EEEP MONSENHOR LUIS XIMENES FREIRE | | | | EEMTI NAZARÉ GUERRA |
| 12 | 09:00 | B | 15-17 | MASCULINO | VOLEIBOL | PACOTI | | X | | BOA VIAGEM |
| | | | | | | EEMTI MENEZES PIMENTEL | | | | EEEP VENCESLAU VIEIRA BATISTA |
| 13 | 10:00 | A | 15-17 | MASCULINO | VOLEIBOL | QUIXERAMOBIM | | X | | PERD. JOGO 11 |
| | | | | | | E.E.E.P. DR. JOSÉ ALVES DA SILVEIRA | | | | |
| 14 | 11:00 | B | 15-17 | MASCULINO | VOLEIBOL | OCARA | | X | | PERD. JOGO 12 |
| | | | | | | EEEP MARIA MÔSA DA SILVA | | | | |
| 15 | 12:00 | A | 15-17 | MASCULINO | VOLEIBOL | QUIXERAMOBIM | | X | | VENC. JOGO 11 |
| | | | | | | E.E.E.P. DR. JOSÉ ALVES DA SILVEIRA | | | | |
| 16 | 13:00 | B | 15-17 | MASCULINO | VOLEIBOL | OCARA | | X | | VENC. JOGO 12 |
| | | | | | | EEEP MARIA MÔSA DA SILVA | | | | |
| 17 | 14:00 | A | 12-14 | MASCULINO | VOLEIBOL | BANABUIÚ | | X | | SANTA QUITÉRIA |
| | | | | | | EEF CENTRO EDUCACIONAL MUNICIPAL CELESTINO DE SOUSA | | | | EMTI ANTONIA LUCIA ANDRADE |
| 18 | 15:00 | B | 12-14 | MASCULINO | VOLEIBOL | OCARA | | X | | GENERAL SAMPAIO |
| | | | | | | E.E.F. LUIS CÂNDIDO DE OLIVEIRA | | | | EMEF JOSÉ BEZERRA FILHO |
| 19 | 16:00 | A | 12-14 | MASCULINO | VOLEIBOL | PACOTI | | X | | PERD. JOGO 16 |
| | | | | | | EEIF MONTEIRO LOBATO | | | | |
| 20 | 17:00 | B | 12-14 | MASCULINO | VOLEIBOL | GENERAL SAMPAIO | | X | | OCARA |
| | | | | | | EMEF JOSÉ BEZERRA FILHO | | | | E.E.F. LUIS CÂNDIDO DE OLIVEIRA |



DOMINGO – 02/06

Endereço: EEEP Clemente Olintho Távora Arruda - Av. Ouvidor Vitório Soares Barbosa – Bairro Sanharão

| JOGO | HORA | CHAVE | CAT | NAIPE | MODALIDADE | EQUIPES | | | | |
|------|-------|-------|-------|-----------|------------|---|--|---|--|---------------|
| 21 | 08:00 | A | 12-14 | FEMININO | VOLEIBOL | PARAMOTI | | X | | VENC. JOGO 07 |
| | | | | | | ESCOLA MUNICIPAL DE ENSINO FUNDAMENTAL PAULO SARASATE | | | | |
| 22 | 09:00 | B | 12-14 | FEMININO | VOLEIBOL | BATURITÉ | | X | | VENC. JOGO 08 |
| | | | | | | ESCOLA RISCO E RABISCO RR LTDA ME | | | | |
| 23 | 10:00 | A | 12-14 | MASCULINO | VOLEIBOL | PACOTI | | X | | VENC. JOGO 16 |
| | | | | | | EEIF MONTEIRO LOBATO | | | | |
| 24 | 11:00 | FINAL | 15-17 | MASCULINO | VOLEIBOL | 1ºA | | X | | 1ºB |
| | | | | | | | | | | |
| 25 | 12:00 | FINAL | 15-17 | FEMININO | VOLEIBOL | 1ºA | | X | | 1ºB |
| | | | | | | | | | | |
| 26 | 13:00 | FINAL | 12-14 | FEMININO | VOLEIBOL | 1ºA | | X | | 1ºB |
| | | | | | | | | | | |
| 27 | 14:00 | FINAL | 12-14 | MASCULINO | VOLEIBOL | 1ºA | | X | | 1ºB |
| | | | | | | | | | | |



VÔLEI DE PRAIA





12 A 14 ANOS FEMININO



15 A 17 ANOS FEMININO

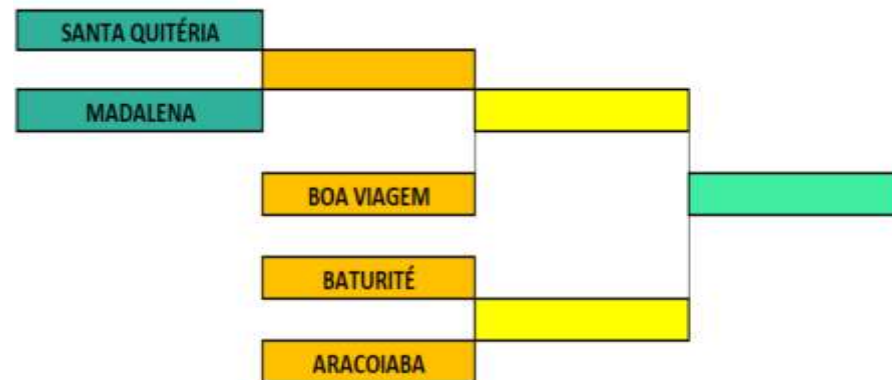

12 A 14 ANOS MASCULINO

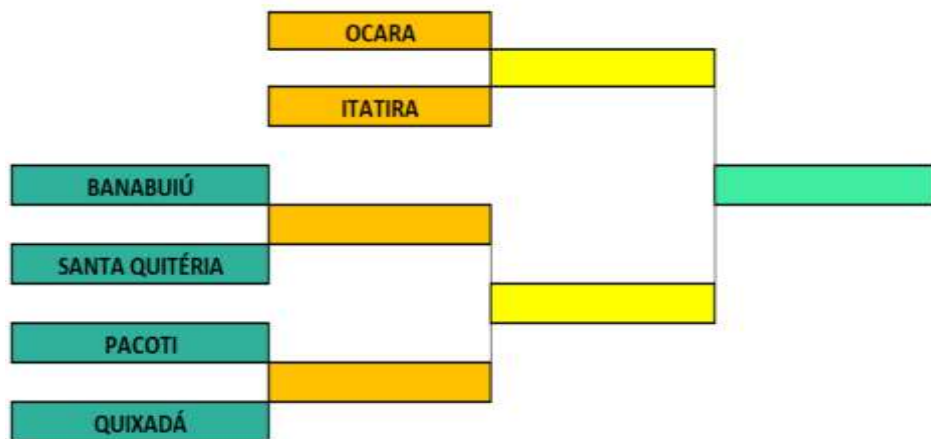

15 A 17 ANOS MASCULINO



SÁBADO – 01/06

Endereço: Arena Camurça - Av Ouvidor Mor Vitoriano Soares Barbosa, s/n

| JOGO | HORA | CHAVE | CAT | NAIPE | MODALIDADE | EQUIPES | | |
|------|----------|---------|-------|-----------|----------------|--|---|--|
| 01 | 08:00 | ELIM. S | 12-14 | MASCULINO | VÔLEI DE PRAIA | BANABUIÚ EEF CENTRO EDUCACIONAL MUNICIPAL CELESTINO DE SOUSA | X | SANTA QUITÉRIA COLEGIO PAULO FREIRE |
| 02 | A SEGUIR | ELIM. S | 12-14 | MASCULINO | VÔLEI DE PRAIA | PACOTI ASS. DE EDUCAÇÃO VICENTINA SANTA LUIZA DE MARILAC | X | QUIXADÁ EEF JOSÉ BONIFÁCIO DE SOUSA |
| 03 | A SEGUIR | ELIM. S | 12-14 | MASCULINO | VÔLEI DE PRAIA | OCARA E.E.F. PEDRO DA COSTA GOMES | X | ITATIRA JOSE PAULO DE SOUSA |
| 04 | A SEGUIR | ELIM. S | 12-14 | FEMININO | VÔLEI DE PRAIA | PACOTI ASS. DE EDUCAÇÃO VICENTINA SANTA LUIZA DE MARILAC | X | ITATIRA JOSE PAULO DE SOUSA |
| 05 | A SEGUIR | ELIM. S | 12-14 | FEMININO | VÔLEI DE PRAIA | ITAPIÚNA CENTRO EDUCACIONAL FARIAS COSTA | X | SANTA QUITÉRIA EMTI ANTONIA LUCIA ANDRADE |
| 06 | A SEGUIR | ELIM. S | 12-14 | MASCULINO | VÔLEI DE PRAIA | VENC. JOGO 01 | X | VENC. JOGO 02 |
| 07 | A SEGUIR | ELIM. S | 12-14 | FEMININO | VÔLEI DE PRAIA | VENC. JOGO 04 | X | QUIXADÁ EEF JOSÉ BONIFÁCIO DE SOUSA |
| 08 | A SEGUIR | FINAL | 12-14 | MASCULINO | VÔLEI DE PRAIA | VENC. JOGO 03 | X | VENC. JOGO 06 |
| 09 | A SEGUIR | FINAL | 12-14 | FEMININO | VÔLEI DE PRAIA | VENC. JOGO 07 | X | VENC. JOGO 05 |



DOMINGO – 02/06

Endereço: Arena Camurça - Av Ouvidor Mor Vitoriano Soares Barbosa, s/n

| JOGO | HORA | CHAVE | CAT | NAIPE | MODALIDADE | EQUIPES | | | |
|------|----------|---------|-------|-----------|----------------|---|---|--|--|
| 10 | 08:00 | ELIM. S | 15-17 | FEMININO | VÔLEI DE PRAIA | SANTA QUITÉRIA EEEP PROFESSIONAL MONSENHOR LUIS XIMENES FREIRE | X | | MADALENA EEM ALFREDO MACHADO |
| 11 | A SEGUIR | ELIM. S | 15-17 | FEMININO | VÔLEI DE PRAIA | BATURITÉ ESCOLA RISCO E RABISCO RR LTDA ME | | | X |
| 12 | A SEGUIR | ELIM. S | 15-17 | MASCULINO | VÔLEI DE PRAIA | ITAPIÚNA EEMTI VEREADORA EDIMAR MARTINS DA CUNHA | X | | ARACOIABA EEEP DR. SALOMÃO ALVES DE MOURA |
| 13 | A SEGUIR | ELIM. S | 15-17 | MASCULINO | VÔLEI DE PRAIA | SANTA QUITÉRIA EEEP PROFESSIONAL MONSENHOR LUIS XIMENES FREIRE | | | X |
| 14 | A SEGUIR | ELIM. S | 15-17 | FEMININO | VÔLEI DE PRAIA | VENC. JOGO 10 | X | | BOA VIAGEM EEEP VENCESLAU VIEIRA BATISTA |
| 15 | A SEGUIR | ELIM. S | 15-17 | MASCULINO | VÔLEI DE PRAIA | VENC. JOGO 12 | | | X |
| 16 | A SEGUIR | FINAL | 15-17 | FEMININO | VÔLEI DE PRAIA | VENC. JOGO 14 | X | | VENC. JOGO 11 |
| 17 | A SEGUIR | FINAL | 15-17 | MASCULINO | VÔLEI DE PRAIA | VENC. JOGO 15 | | | X |



XADREZ



DOMINGO 02/06

MASCULINO

Endereço: EEEP Clemente Olintho Távora
Bairro Sanharão

Arruda - Av. Ouvidor Vitório Soares Barbosa –

Início da Competição: 13:00h

FEMININO

| MUNICÍPIO | ESCOLA | ATLETA |
|-----------|--------------------------------------|-----------------------------------|
| Banabuiú | Eti Irmã Ruth Távora De Albuquerque | Anna Vitorya Da Silva Alves |
| Ibaretama | Pedro Alexandre Valentim Emeif | Taynara Ribeiro Da Silva |
| Canindé | E.M.E.F. Francisco Jose | Ana Julia Ferreira Cavalcante |
| Itatira | Eeep João Jackson Lobo Guerra | Maria Emanuelle De Alencar Guerra |
| Baturité | Escola Risco E Rabisco Rr Ltda Me | Sarah Emilly Da Silva Freitas |
| Ocara | E.E.F Vereador José Pires De Freitas | Natalia Layla Dos Santos Mesquita |
| Ocara | E.E.F. Luis Cândido De Oliveira | Sophia Dodo Viana |
| Pacoti | Emeif Fernando Moreira Sales | Maria Flor Da Silva Juca |
| Pacoti | Emeif Maria Vidal Marques | Laís Silva Lima |

| MUNICÍPIO | ESCOLA | ATLETA |
|-----------|--------------------------------|-------------------------------|
| Ibaretama | Pedro Alexandre Valentim Emeif | Erick Lopes De Paula |
| Quixadá | Eef Nemésio Bezerra | Vinícius Castelo Branco Gomes |
| Canindé | Jose Ivan Magalhaes | Levi Rodrigues Barreto |

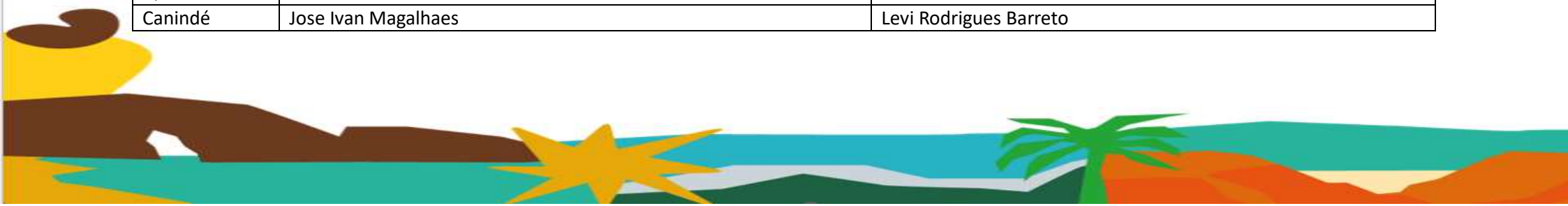

| | | |
|--------------|---------------------------------|---|
| Pacoti | Emeif Fernando Moreira Sales | Antônio Carlos Henrique Marçal Da Silva |
| Aratuba | Francisco José De Freitas | Francisco Murilo Vieira Melo |
| Baturité | Escola Cosme E Damião | Joao Pedro Soares Gomes |
| Guaramiranga | Emti Professor Júlio Holanda | Joel Pablo Paz De Souza |
| Pacoti | Emeif Maria Vidal Marques | José Ivan De Sousa Fernandes |
| Ocara | E.E.F. João Egídio Da Costa | Kauan De Oliveira Do Nascimento |
| Ocara | E.E.F. Luis Cândido De Oliveira | Kerven Ryan Souza De Queiroz |
| Baturité | Escola Cosme E Damião | Pedro Angelo Castro Da Costa |

