



**CREDE 06**

**SEDE: Sobral**

**18 e 19 de maio de 2024**





## **Unindo Forças: Jogos Escolares do Ceará e o Programa Ceará Sem Fome Jogando Juntos Contra a Fome**

O Jogos Escolares do Ceará promove a saúde, a atividade física e o espírito esportivo entre os jovens do estado. Ao mesmo tempo, o Programa Ceará Sem Fome é uma iniciativa crucial para combater a insegurança alimentar e nutricional em comunidades carentes.

Essa parceria entre os Jogos Escolares do Ceará e o Programa Ceará Sem Fome não apenas fortalecerá o compromisso do estado em combater a fome, mas também inspirará os jovens a se tornarem agentes de mudança em suas comunidades. Juntos, podemos transformar o jogo contra a fome e criar um futuro mais brilhante para todos no Ceará."

Topam a mudar ao nosso Ceará?!

Gostei, como posso ajudar?!

**No dia da sua competição serão disponibilizados pontos de arrecadação dos alimentos, leve e ajude você também.**

# **#Formando Campeões**

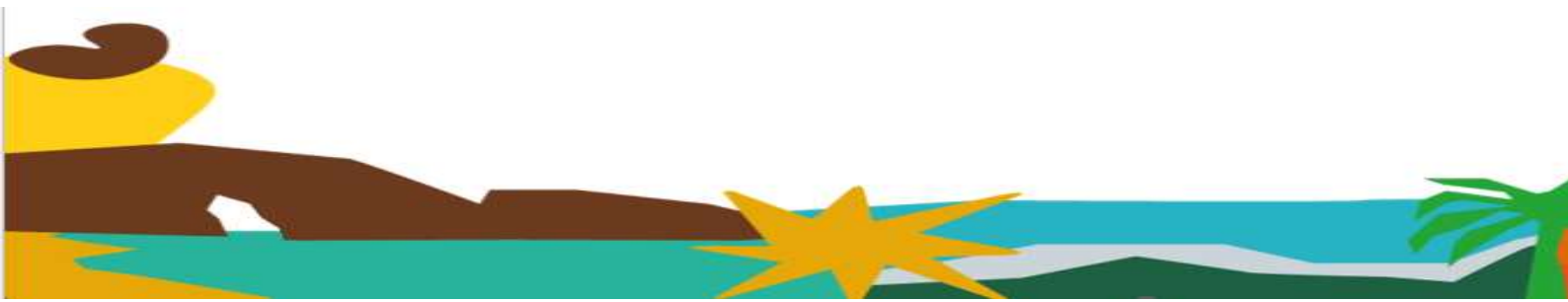

## INFORMAÇÕES GERAIS



18 e 19 de maio de 2024



**Refeitório Da Escola Prof. Luís Felipe**

Rua Cel. José Silvestre, 760 - Junco

<input type="checkbox"/> Data	<input type="checkbox"/> Café da Manhã	<input type="checkbox"/> Almoço	<input type="checkbox"/> Lanche
<input type="checkbox"/> 18/05 sábado	<input type="checkbox"/> 06:30 as 09:00	<input type="checkbox"/> 11:00 as 14:00	<input type="checkbox"/> 15:00 as 17:00
<input type="checkbox"/> 19/05 domingo	<input type="checkbox"/> 06:30 as 09:00	<input type="checkbox"/> 11:00 as 14:00	<input type="checkbox"/>
<input type="checkbox"/>	<input type="checkbox"/>	<input type="checkbox"/>	<input type="checkbox"/>

## TELEFONES DE CONTATO

<input type="radio"/>	Coordenador Geral – Ernani Jacó		(85) 986486195
<input type="radio"/>	Coordenador Técnico – Lucas Timbó		(85) 992533434
<input type="radio"/>	Auxiliar Técnico – Anderson Sampaio		(85) 986063268
<input type="radio"/>	Auxiliar Técnico – Sibeles Menezes		(85) 994360586
<input type="radio"/>	Coordenador Crede – José Osmar		(85) 99977-4611
<input type="radio"/>	Coordenadora Local – Adenilda		(88) 99613-6695

Para a solicitação de declaração a título de comprovação, deve ser solicitado para o e-mail [jecs@idescidadania.org.br](mailto:jecs@idescidadania.org.br) anexado do documento do solicitante.

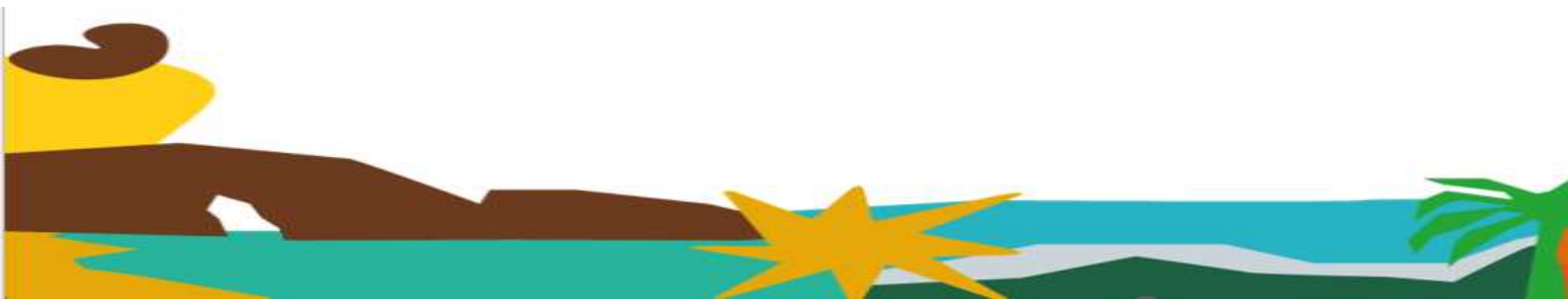

## LOCAIS DE COMPETIÇÃO



**Ginásio da Escola de Tempo Integral Prof. Teodoro Soares**  
Av. Gerardo Rangel, s/n Bairro Derby



**Quadra do Colégio Coração de Jesus**  
Rua Padre Francisco Dacod de Araújo, 49 – Coração de Jesus



**Quadra da Vila Olímpica de Sobral (Norte)**

Av. Dr. Paulo de Almeida Sanford, 305-237 Bairro Colina da Boa Vista



**Quadra da Escola Prof. Luís Felipe**

Rua Cel. José Silvestre, 760 – Bairro Campo dos Velhos



**Quadra da Escola Dom Walfrido**

Av. Dr. Paulo de Almeida Sanford – Bairro Colina da Boa Vista



**Quadra da 4ª COM Ministro Jarbas Passarinho**  
Av. Jonh Sanford, 1765 – Bairro Junco.



**Escola Monsenhor Aloísio Pinto**

Av. Monsenhor José Aloísio Pinto, 1445 – Bairro Cidade Gerardo Cristino de Menezes



**Ginásio da Escola de Tempo Integral Prof. Teodoro Soares**

Av. Gerardo Rangel, s/n Bairro Derby



**Quadra Trajano de Medeiros**

Rua Pedro Mendes Carneiro – Bairro Coração de Jesus.



**Quadras de Areia 1 e 2 Parque Lagoa da Fazenda**

Rua Mauro de Andrade, s/n – Bairro Coração de Jesus

## PARA GARANTIR A SUA PARTICIPAÇÃO

**Artigo 17º - É OBRIGATÓRIA** a apresentação da ficha de inscrição, originada pelo sistema de inscrição dos jogos devidamente assinada e carimbada pelo (a) diretor (a) ou coordenador (a) ou secretário (a) da escola ou responsável pela CREDE em todas as etapas dos Jogos.

**Parágrafo Único** - Na categoria 15 a 17 anos a ficha de inscrição deverá ser assinada e carimbada pelo (a) diretor (a) ou coordenador (a) ou secretário (a) da escolar ou responsável pela CREDE. Os alunos convidados deverão apresentar declaração de matrícula em anexo a ficha de inscrição para viabilizar a participação.

**Artigo 18º** - A Carteira de Identidade (RG) expedida pelo órgão estadual ou federal ou Passaporte são documentos que darão condição de participação aos alunos/atletas na competição, sendo seu porte e apresentação nos jogos de caráter obrigatório.

**Parágrafo Primeiro** - Serão aceitas cópias autenticadas da Carteira de Identidade (RG) ou do Passaporte, apenas nas etapas CREDEs e Macro Regionais.

**Parágrafo Quarto** - Para a função de técnico será obrigatório apresentar a carteira do Conselho Regional de Educação Física - CREF na competição, com a data de validade em dia ou Declaração do ano de 2024, emitida e assinada pelo CREF, junto com documento com foto (RG, Passaporte, CTPS ou CNH). A não apresentação de um desses documentos impossibilitará sua permanência na área de jogo/competição.

**Parágrafo Quinto** - Na ausência do professor registrado no CREF, as funções de técnico serão exercidas pelo capitão da equipe.

Modalidade	Categoria 12 a 14 anos			
	Masculino	Técnico	Feminino	Técnico
<b>Basquete</b>	05 a 10	01	05 a 10	01
<b>Futsal</b>	08 a 10	01	08 a 10	01
<b>Handebol</b>	07 a 12	01	07 a 12	01
<b>Voleibol</b>	06 a 10	01	06 a 10	01
<b>Vôlei de Praia</b>	02	01	02	01

Modalidade	Categoria 15 a 17 anos			
	Masculino	Técnico	Feminino	Técnico
<b>Basquete</b>	05 a 09	01	05 a 09	01
<b>Futsal</b>	05 a 09	01	05 a 09	01
<b>Handebol</b>	05 a 11	01	05 a 11	01
<b>Voleibol</b>	06 a 09	01	06 a 09	01
<b>Vôlei de Praia</b>	02	01	02	01

\*A modalidade de futsal da categoria 15 a 17 anos foi retirada da competição da Etapa Nacional pelo Comitê Olímpico do Brasil – COB

# BASQUETE





**12 A 14 ANOS FEMININO**

**SOBRAL**

**VARJOTA**

**MUNICÍPIOS CLASSIFICADOS PARA A ETAPA MACRO**

**15 A 17 ANOS FEMININO**

**SOBRAL**

**VARJOTA**

**MUNICÍPIOS CLASSIFICADOS PARA A ETAPA MACRO**

**12 A 14 ANOS MASCULINO**

**CHAVE ÚNICA**

**MASSAPÊ**

**COREAÚ**

**SOBRAL**

**VARJOTA**

**15 A 17 ANOS MASCULINO**

**CHAVE A**

**MASSAPÊ**

**VARJOTA**

**RERIUTABA**

**CHAVE B**

**IRAUCUBA**

**CARIRÉ**

**SOBRAL**

1º A X 1º B

## SÁBADO – 18/05

Endereço: Ginásio da Escola de Tempo Integral Prof. Teodoro Soares – Av. Gerardo Rangel, s/n Bairro Derby

JOGO	HORA	CHAVE	CAT	NAIPE	MODALIDADE	EQUIPES				
01	08:00	A	15-17	MASCULINO	BASQUETE	MASSAPÊ	W	X	O	VARJOTA
						EEEP FRANCISCA NEILYTA CARNEIRO ALBUQUERQUE				ISAAQUE SILVA MELO
02	08:50	B	15-17	MASCULINO	BASQUETE	IRAUCUBA	16	X	14	CARIRÉ
						EEMTI MANUEL BARBOZA MACIEL				EEEP GUIOMAR BELCHIOR AGUIAR
03	09:40	ÚNICA	12-14	MASCULINO	BASQUETE	MASSAPÊ	24	X	09	COREAÚ
						CENTRO DE EDUCAÇÃO CORAÇÃO DE JESUS				E.M.E.I.F SANTO ANTÔNIO
04	10:30	ÚNICA	12-14	MASCULINO	BASQUETE	SOBRAL	20	X	18	VARJOTA
						ORGANIZAÇÃO EDUCACIONAL FARIAS BRITO SOBRALENSE				ISAAQUE SILVA MELO
05	11:10	A	15-17	MASCULINO	BASQUETE	RERIUTABA	29	X	32	VERJOTA
						EEEP FRANCISCA CASTRO DE MESQUITA				PERD. JOGO 01
06	12:00	B	15-17	MASCULINO	BASQUETE	SOBRAL	58	X	12	CARIRÉ
						E. E. M. PROF. LUÍS FELIPE				PERD. JOGO 02
07	12:50	ÚNICA	12-14	MASCULINO	BASQUETE	MASSAPÊ	17	X	35	SOBRAL
						CENTRO DE EDUCAÇÃO CORAÇÃO DE JESUS				ORGANIZAÇÃO EDUCACIONAL FARIAS BRITO SOBRALENSE
08	13:40	ÚNICA	12-14	MASCULINO	BASQUETE	VARJOTA	23	X	02	COREAÚ
						ISAAQUE SILVA MELO				E.M.E.I.F SANTO ANTÔNIO
09	14:30	A	15-17	MASCULINO	BASQUETE	RERIUTABA	25	X	12	MASSAPÊ
						EEEP FRANCISCA CASTRO DE MESQUITA				VENC. JOGO 01
10	15:20	B	15-17	MASCULINO	BASQUETE	SOBRAL	62	X	00	IRAUCUBA
						E. E. M. PROF. LUÍS FELIPE				VENC. JOGO 02
11	16:10	ÚNICA	12-14	MASCULINO	BASQUETE	MASSAPÊ	13	X	29	VARJOTA
						CENTRO DE EDUCAÇÃO CORAÇÃO DE JESUS				ISAAQUE SILVA MELO
12	17:00	ÚNICA	12-14	MASCULINO	BASQUETE	COREAÚ	O	X	W	SOBRAL
						E.M.E.I.F SANTO ANTÔNIO				ORGANIZAÇÃO EDUCACIONAL FARIAS BRITO SOBRALENSE
13	17:50	FINAL	15-17	MASCULINO	BASQUETE	MASSAPÊ	00	X	00	SOBRAL
						EEEP FRANCISCA NEILYTA CARNEIRO ALBUQUERQUE				E. E. M. PROF. LUÍS FELIPE



# FUTSAL





**12 A 14 ANOS FEMININO**

**15 A 17 ANOS FEMININO**

**CHAVE A**

**CHAVE B**

**CHAVE C**

**CHAVE A**

**CHAVE B**

**CHAVE C**

**CHAVE D**

**PACUJÁ**

**COREAÚ**

**SOBRAL**

**VARJOTA**

**MORAÚJO**

**CARIRÉ**

**ALCÂNTARAS**

**IRAUCUBA**

**VARJOTA**

**MASSAPÊ**

**IRAUCUBA**

**SOBRAL**

**RERIUTABA**

**PACUJÁ**

**FORQUILHA**

**MERUOCA**

**MORAÚJO**

**FORQUILHA**

**MASSAPÊ**

**MERUOCA**

1º A X 1º C  
1º B X 2º MIT

1º A X 1º C  
1º B X 1º D

**12 A 14 ANOS MASCULINO**

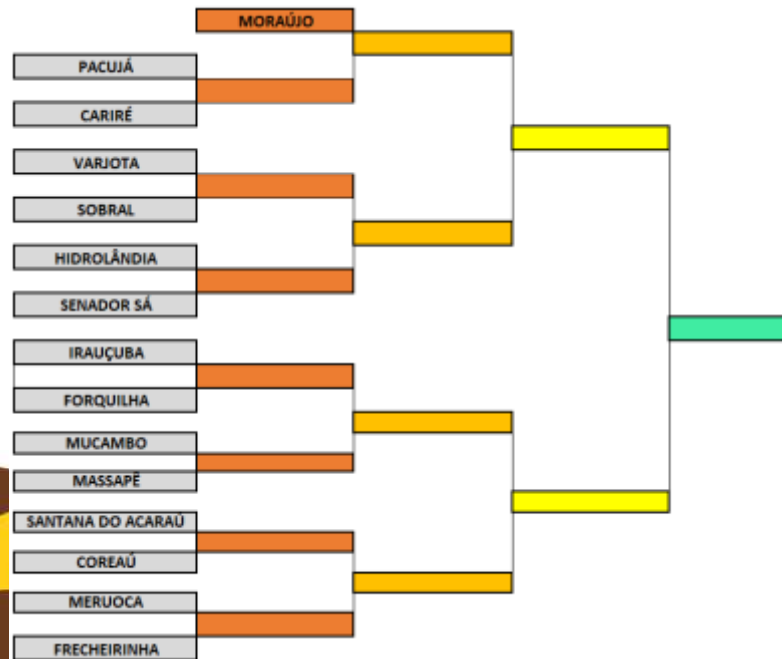

**15 A 17 ANOS MASCULINO**

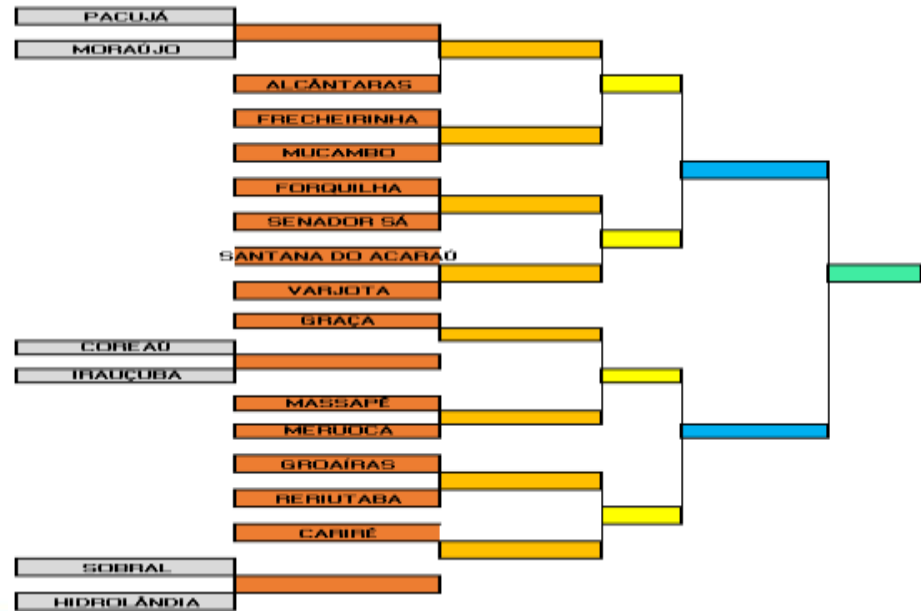

## SÁBADO – 18/05

Endereço: Quadra do Colégio Coração de Jesus - Rua Padre Francisco Dacod de Araújo, 49 – Coração de Jesus

JOGO	HORA	CHAVE	CAT	NAIPE	MODALIDADE	EQUIPES				
14	08:00	ELIM	15-17	MASCULINO	FUTSAL	PACUJÁ	04	X	02	MORAÚJO
						EEEP PROFESSORA MARIA DE JESUS RODRIGUES ALVES				EEMTI HUET ARRUDA
15	08:50	ELIM	15-17	MASCULINO	FUTSAL	COREAÚ	03	X	05	IRAUCUBA
						EEEP GERARDO CRISTINO DE MENEZES				EEMTI DIRETORA DILMA BASTOS FERREIRA
16	09:40	ELIM	15-17	MASCULINO	FUTSAL	SOBRAL	07	X	03	HIDROLÂNDIA
						EEEP MONSENHOR JOSÉ ALOYSIO PINTO				EEEP FRANCISCA MAURA MARTINS
17	10:30	ELIM	15-17	MASCULINO	FUTSAL	PACUJÁ	03	X	02	ALCANTARAS
						EEEP PROFESSORA MARIA DE JESUS RODRIGUES ALVES				EEMTI FRANCISCO DE ALMEIDA MONTE
18	11:20	ELIM	15-17	MASCULINO	FUTSAL	FRECHEIRINHA	03	X	00	MUCAMBO
						EEMTI ANTÔNIO CUSTÓDIO				EEMTI JOSÉ CLAUDIO DE ARAÚJO
19	12:10	ELIM	15-17	MASCULINO	FUTSAL	FORQUILHA	04	X	00	SENADOR SÁ
						EEMTI ELZA GOERSCH				EEMTI CORONEL APOLIANO
20	13:00	ELIM	15-17	MASCULINO	FUTSAL	SANTANA DO ACARAÚ	04	X	03	VARJOTA
						ESCOLA NAZARE SEVERIANO				EEMTI WALDIR LEOPERCIO
21	13:50	ELIM	15-17	MASCULINO	FUTSAL	GRAÇA	04	X	05	IRAUCUBA
						EEMTI RAIMUNDO DA CUNHA BRITO				EEMTI DIRETORA DILMA BASTOS FERREIRA
22	14:40	ELIM	15-17	MASCULINO	FUTSAL	MASSAPÊ	05	X	05	MERUOCA
						EEMTI WILBALDO AGUIAR				EEM MONSENHOR FURTADO
23	15:30	ELIM	15-17	MASCULINO	FUTSAL	GROAÍRAS	01	X	04	RERIUTABA
						EEMTI MONSENHOR LINHARES				EEEP FRANCISCA CASTRO DE MESQUITA
24	16:20	ELIM	15-17	MASCULINO	FUTSAL	CARIRÉ	00	X	05	SOBRAL
						EEEP GUIOMAR BELCHIOR AGUIAR				EEEP MONSENHOR JOSÉ ALOYSIO PINTO
25	17:10	ELIM	15-17	MASCULINO	FUTSAL	PACUJÁ	00	X	01	FRECHEIRINHA
						EEEP PROFESSORA MARIA DE JESUS RODRIGUES ALVES				EEMTI ANTÔNIO CUSTÓDIO
26	18:00	ELIM	15-17	MASCULINO	FUTSAL	FORQUILHA	06	X	02	SANTANA DO ACARAÚ
						EEMTI ELZA GOERSCH				ESCOLA NAZARE SEVERIANO



## SÁBADO – 18/05

Endereço: Quadra da Escola Prof. Luís Felipe – Rua Cel. José Silvestre, 760 – Bairro Campo dos Velhos

JOGO	HORA	CHAVE	CAT	NAIPE	MODALIDADE	EQUIPES				
27	08:00	A	15-17	FEMININO	FUTSAL	VARJOTA	02	X	07	IRAUCUBA
						EEMTI WALDIR LEOPERCIO				EEMTI DIRETORA DILMA BASTOS FERREIRA
28	08:50	B	15-17	FEMININO	FUTSAL	MORAÚJO	00	X	09	SOBRAL
						EEMTI HUET ARRUDA				EEMTI DOM JOSÉ TUPINAMBÁ DA FROTA
29	09:40	C	15-17	FEMININO	FUTSAL	CARIRÉ	01	X	02	RERIUTABA
						EEEP GUIOMAR BELCHIOR AGUIAR				EEEP FRANCISCA CASTRO DE MESQUITA
30	10:30	D	15-17	FEMININO	FUTSAL	ALCANTARAS	02	X	10	PACUJÁ
						EEMTI FRANCISCO DE ALMEIDA MONTE				EEEP PROFESSORA MARIA DE JESUS RODRIGUES ALVES
31	11:20	A	15-17	FEMININO	FUTSAL	FORQUILHA	O	X	W	VARJOTA
						EEEP GERARDO JOSÉ DIAS DE LOIOLA				EEMTI WALDIR LEOPERCIO
32	12:10	B	15-17	FEMININO	FUTSAL	MASSAPÊ	09	X	00	MORAÚJO
						EEEP FRANCISCA NEILYTA CARNEIRO ALBUQUERQUE				EEMTI HUET ARRUDA
33	13:00	C	15-17	FEMININO	FUTSAL	MERUOCA	01	X	08	CARIRÉ
						EEM MONSENHOR FURTADO				EEEP GUIOMAR BELCHIOR AGUIAR
34	13:50	D	15-17	FEMININO	FUTSAL	PACUJÁ	06	X	02	ALCANTARAS
						EEEP PROFESSORA MARIA DE JESUS RODRIGUES ALVES				EEMTI FRANCISCO DE ALMEIDA MONTE
35	14:40	A	15-17	FEMININO	FUTSAL	FORQUILHA	O	X	W	IRAUCUBA
						EEEP GERARDO JOSÉ DIAS DE LOIOLA				EEMTI DIRETORA DILMA BASTOS FERREIRA
36	15:30	B	15-17	FEMININO	FUTSAL	MASSAPÊ	05	X	06	SOBRAL
						EEEP FRANCISCA NEILYTA CARNEIRO ALBUQUERQUE				EEMTI DOM JOSÉ TUPINAMBÁ DA FROTA
37	16:20	C	15-17	FEMININO	FUTSAL	MERUOCA	02	X	05	RERIUTABA
						EEM MONSENHOR FURTADO				EEEP FRANCISCA CASTRO DE MESQUITA



## SÁBADO – 18/05

Endereço: Quadra da Vila Olímpica de Sobral (Norte) – Av. Dr. Paulo de Almeida Sanford, 305-237 – Bairro Colina da Boa Vista

JOGO	HORA	CHAVE	CAT	NAIPE	MODALIDADE	EQUIPES				
38	08:00	ELIM	12-14	MASCULINO	FUTSAL	PACUJÁ ESCOLA DE ENSINO FUNDAMENTAL CORIOLANO ALVES DE BRITO	02	X	04	CARIRÉ EEF PROFE LUIZ DE SENA DIAS
39	08:40	ELIM	12-14	MASCULINO	FUTSAL	VARJOTA EEF FRANCISCO PIO DE FARIAS	02	X	02	SOBRAL ESCOLA DE ENSINO FUNDAMENTL II RAUL MONTE
40	09:20	ELIM	12-14	MASCULINO	FUTSAL	HIDROLÂNDIA EMEF MARIA MIRIAN FERREIRA DE SOUSA	O	X	O	SENADOR SÁ EMFE NOSSA SENHORA DO AMPARO
41	10:00	ELIM	12-14	MASCULINO	FUTSAL	IRAUCUBA EMEF EM TEMPO INTEGRAL PAULO BASTOS	W	X	O	FORQUILHA COLEGIO SANTOS
42	10:40	ELIM	12-14	MASCULINO	FUTSAL	MUCAMBO ESCOLA DE ENSINO FUNDAMENTAL MARIA VANIA LINHARES	02	X	03	MASSAPÊ EEIF JOSÉ ESTEVÃO VASCONCELOS
43	11:20	ELIM	12-14	MASCULINO	FUTSAL	SANTANA DO ACARAÚ CENTRO EDUCACIONAL MUNICIPAL JOÃO CORDEIRO	09	X	01	COREAÚ ESCOLA MUNICIPAL PROFESSORA IZAURA MARIA DA SILVA
44	12:00	ELIM	12-14	MASCULINO	FUTSAL	MERUOCA ESCOLA DE ENSINO FUNDAMENTAL ROSINHA BASTOS SAMPAIO	01	X	02	FRECHEIRINHA ESCOLA DE ENSINO FUNDAMENTAL FRANCISCO FERREIRA PONTES
45	12:40	ELIM	12-14	MASCULINO	FUTSAL	MORAÚJO ESCOLA M.E.F. ELBER ALBUQUERQUE AGUIAR	02	X	05	CARIRÉ EEF PROFE LUIZ DE SENA DIAS
46	13:20	ELIM	12-14	MASCULINO	FUTSAL	SOBRAL ESCOLA DE ENSINO FUNDAMENTL II RAUL MONTE	W	X	O	VENC. JOGO 40
47	14:00	ELIM	12-14	MASCULINO	FUTSAL	IRAUCUBA EMEF EM TEMPO INTEGRAL PAULO BASTOS	01	X	03	MASSAPÊ EEIF JOSÉ ESTEVÃO VASCONCELOS
48	14:40	ELIM	12-14	MASCULINO	FUTSAL	SANTANA DO ACARAÚ CENTRO EDUCACIONAL MUNICIPAL JOÃO CORDEIRO	06	X	00	FRECHEIRINHA ESCOLA DE ENSINO FUNDAMENTAL FRANCISCO FERREIRA PONTES

## SÁBADO – 18/05

Endereço: Quadra da Escola Dom Walfrido - Av. Dr. Paulo de Almeida Sanford – Bairro Colina da Boa Vista

JOGO	HORA	CHAVE	CAT	NAIPE	MODALIDADE	EQUIPES				
49	08:00	A	12-14	FEMININO	FUTSAL	PACUJÁ ESCOLA DE ENSINO FUNDAMENTAL CORIOLANO ALVES DE BRITO	O	X	W	IRAUCUBA EMEF LUCAS FERREIRA
50	08:40	B	12-14	FEMININO	FUTSAL	COREAÚ ESCOLA MUNICIPAL PROFESSORA IZAURA MARIA DA SILVA	02	X	03	VARJOTA ESCOLA DE ENSINO FUNDAMENTAL WALDIR LEOPERCIO
51	09:20	C	12-14	FEMININO	FUTSAL	SOBRAL ESCOLA DE ENSINO FUNDAMENTL II RAUL MONTE	05	X	01	MASSAPÉ EEIEF RAIMUNDO MACHADO
52	10:00	A	12-14	FEMININO	FUTSAL	FORQUILHA E.E.I.F CAPITÃO JOSÉ DIOGO DE SIQUEIRA	O	X	O	PACUJÁ ESCOLA DE ENSINO FUNDAMENTAL CORIOLANO ALVES DE BRITO
53	10:40	B	12-14	FEMININO	FUTSAL	MERUOCA MANUEL DAVI DO NASCIMENTO E.E.F	W	X	O	COREAÚ ESCOLA MUNICIPAL PROFESSORA IZAURA MARIA DA SILVA
54	11:20	C	12-14	FEMININO	FUTSAL	MORAÚJO ESCOLA M.E.F. ELBER ALBUQUERQUE AGUIAR	01	X	05	MASSAPÉ EEIEF RAIMUNDO MACHADO
55	12:00	A	12-14	FEMININO	FUTSAL	FORQUILHA E.E.I.F CAPITÃO JOSÉ DIOGO DE SIQUEIRA	O	X	W	IRAUCUBA EMEF LUCAS FERREIRA
56	12:40	B	12-14	FEMININO	FUTSAL	MERUOCA MANUEL DAVI DO NASCIMENTO E.E.F	01	X	02	VARJOTA ESCOLA DE ENSINO FUNDAMENTAL WALDIR LEOPERCIO
57	13:00	C	12-14	FEMININO	FUTSAL	MORAÚJO ESCOLA M.E.F. ELBER ALBUQUERQUE AGUIAR	01	X	07	SOBRAL ESCOLA DE ENSINO FUNDAMENTL II RAUL MONTE



## DOMINGO – 19/05

Endereço: Quadra da Escola Prof. Luís Felipe – Rua Cel. José Silvestre, 760 – Bairro Campo dos Velhos

JOGO	HORA	CHAVE	CAT	NAIPE	MODALIDADE	EQUIPES				
58	08:00	SEMI	12-14	FEMININO	FUTSAL	IRAUCUBA	03	X	02	SOBRAL
						EMEF LUCAS FERREIRA				ESCOLA DE ENSINO FUNDAMENTL II RAUL MONTE
59	08:50	SEMI	12-14	FEMININO	FUTSAL	VARJOTA	W	X	O	MERUOCA
						ESCOLA DE ENSINO FUNDAMENTAL WALDIR LEOPERCIO				MANUEL DAVI DO NASCIMENTO E.E.F
60	09:40	ELIM	12-14	MASCULINO	FUTSAL	CARIRÉ	W	X	O	SOBRAL
						EEF PROFE LUIZ DE SENA DIAS				ESCOLA DE ENSINO FUNDAMENTL II RAUL MONTE
61	10:30	ELIM	12-14	MASCULINO	FUTSAL	MASSAPÊ	01	X	02	SANTANA DO ACARAÚ
						EEIF JOSÉ ESTEVÃO VASCONCELOS				CENTRO EDUCACIONAL MUNICIPAL JOÃO CORDEIRO
62	11:20	FINAL	12-14	FEMININO	FUTSAL	IRAUCUBA	07	X	00	VARJOTA
						EMEF LUCAS FERREIRA				ESCOLA DE ENSINO FUNDAMENTAL WALDIR LEOPERCIO
63	12:10	FINAL	12-14	MASCULINO	FUTSAL	CARIRÉ	05	X	02	SANTANA DO ACARAÚ
						EEF PROFE LUIZ DE SENA DIAS				CENTRO EDUCACIONAL MUNICIPAL JOÃO CORDEIRO



## DOMINGO – 19/05

Endereço: Quadra da Vila Olímpica de Sobral (Norte) – Av. Dr. Paulo de Almeida Sanford, 305-237 – Bairro Colina da Boa Vista

JOGO	HORA	CHAVE	CAT	NAIPE	MODALIDADE	EQUIPES				
64	08:00	ELIM	15-17	MASCULINO	FUTSAL	IRAUCUBA	06	X	01	MASSAPÊ
						EEMTI DIRETORA DILMA BASTOS FERREIRA				EEMTI WILEBALDO AGUIAR
65	08:50	ELIM	15-17	MASCULINO	FUTSAL	RERIUTABA	0	X	W	SOBRAL
						EEEP FRANCISCA CASTRO DE MESQUITA				EEEP MONSENHOR JOSÉ ALOYSIO PINTO
66	09:40	ELIM	15-17	MASCULINO	FUTSAL	FRECHEIRINHA	01	X	02	FORQUILHA
						EEMTI ANTÔNIO CUSTÓDIO				EEMTI ELZA GOERSCH
67	10:30	ELIM	15-17	MASCULINO	FUTSAL	IRAUCUBA	02	X	04	SOBRAL
						EEMTI DIRETORA DILMA BASTOS FERREIRA				EEEP MONSENHOR JOSÉ ALOYSIO PINTO
68	11:20	SEMI	15-17	FEMININO	FUTSAL	IRAUCUBA	W	X	O	RERIUTABA
						EEMTI DIRETORA DILMA BASTOS FERREIRA				EEEP FRANCISCA CASTRO DE MESQUITA
69	12:10	SEMI	15-17	FEMININO	FUTSAL	SOBRAL	08	X	01	PACUJÁ
						EEMTI DOM JOSÉ TUPINAMBÁ DA FROTA				EEEP PROFESSORA MARIA DE JESUS RODRIGUES ALVES
70	13:00	FINAL	15-17	MASCULINO	FUTSAL	SOBRAL	02	X	01	FORQUILHA
						EEEP MONSENHOR JOSÉ ALOYSIO PINTO				EEMTI ELZA GOERSCH
71	13:50	FINAL	15-17	FEMININO	FUTSAL	SOBRAL	00	X	08	IRAUCUBA
						EEEP MONSENHOR JOSÉ ALOYSIO PINTO				EEMTI DIRETORA DILMA BASTOS FERREIRA

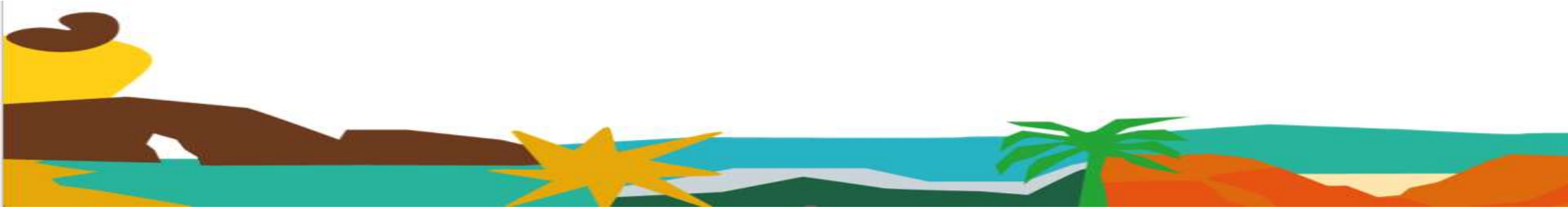



# HANDEBOL





## 12 A 14 ANOS FEMININO

**CHAVE UNICA**

**SOBRAL**

**FORQUILHA**

**IRAUCUBA**

## 15 A 17 ANOS FEMININO

**CHAVE ÚNICA**

**CARIRÉ**

**RERIUTABA**

**SOBRAL**

**IRAUCUBA**

## 12 A 14 ANOS MASCULINO

**SOBRAL**

**MUNICÍPIO CLASSIFICADO PARA A ETAPA MACRO**

## 15 A 17 ANOS MASCULINO

**CHAVE UNICA**

**IRAUCUBA**

**RERIUTABA**

**SOBRAL**



## SÁBADO – 18/05

Endereço: Quadra da Escola CERE – Rua Humberto Lopes – Bairro Domingos Olímpio

JOGO	HORA	CHAVE	CAT	NAIPE	MODALIDADE	EQUIPES				
72	08:00	ÚNICA	15-17	FEMININO	HANDEBOL	CARIRÉ	04	X	08	RERIUTABA
						EEEP GUIOMAR BELCHIOR AGUIAR				ESCOLA NOSSA SENHORA DAS GRAÇAS
73	08:50	ÚNICA	15-17	FEMININO	HANDEBOL	SOBRAL	27	X	14	IRAUCUBA
						COLÉGIO LUCIANO FEIJÃO				EEMTI DIRETORA DILMA BASTOS FERREIRA
74	09:40	ÚNICA	15-17	MASCULINO	HANDEBOL	IRAUCUBA	24	X	01	RERIUTABA
						EEMTI DIRETORA DILMA BASTOS FERREIRA				ESCOLA NOSSA SENHORA DAS GRAÇAS
75	10:30	ÚNICA	12-14	FEMININO	HANDEBOL	SOBRAL	15	X	01	FORQUILHA
						COLÉGIO LUCIANO FEIJÃO				COLEGIO FORQUILHENSE
76	11:20	ÚNICA	15-17	FEMININO	HANDEBOL	CARIRÉ	02	X	22	SOBRAL
						EEEP GUIOMAR BELCHIOR AGUIAR				COLÉGIO LUCIANO FEIJÃO
77	12:10	ÚNICA	15-17	FEMININO	HANDEBOL	IRAUCUBA	18	X	06	RERIUTABA
						EMEF EM TEMPO INTEGRAL PAULO BASTOS				ESCOLA NOSSA SENHORA DAS GRAÇAS
78	13:00	ÚNICA	15-17	MASCULINO	HANDEBOL	SOBRAL	W	X	O	RERIUTABA
						COLÉGIO LUCIANO FEIJÃO				ESCOLA NOSSA SENHORA DAS GRAÇAS
79	13:50	ÚNICA	12-14	FEMININO	HANDEBOL	IRAUCUBA	10	X	08	FORQUILHA
						EEMTI DIRETORA DILMA BASTOS FERREIRA				COLEGIO FORQUILHENSE
80	14:40	ÚNICA	15-17	FEMININO	HANDEBOL	CARIRÉ	O	X	W	IRAUCUBA
						EEEP GUIOMAR BELCHIOR AGUIAR				EEMTI DIRETORA DILMA BASTOS FERREIRA
81	15:30	ÚNICA	15-17	FEMININO	HANDEBOL	RERIUTABA	O	X	W	SOBRAL
						ESCOLA NOSSA SENHORA DAS GRAÇAS				COLÉGIO LUCIANO FEIJÃO
82	16:20	ÚNICA	15-17	MASCULINO	HANDEBOL	SOBRAL	21	X	20	IRAUCUBA
						COLÉGIO LUCIANO FEIJÃO				EEMTI DIRETORA DILMA BASTOS FERREIRA
83	17:10	ÚNICA	12-14	FEMININO	HANDEBOL	IRAUCUBA	01	X	11	SOBRAL
						EEMTI DIRETORA DILMA BASTOS FERREIRA				COLÉGIO LUCIANO FEIJÃO

# VOLEIBOL





### 12 A 14 ANOS FEMININO

CHAVE A

CHAVE B

MASSAPÊ

SOBRAL

IRAUÇUBA

COREAÚ

VARJOTA

1° AX 1° B

### 15 A 17 ANOS FEMININO

CHAVE A

CHAVE B

CHAVE C

SOBRAL

CARIRÉ

VARJOTA

GROAÍRAS

IRAUÇUBA

MASSAPÊ

RERIUTABA

1° AX 1° C  
1° B X 2° de A

### 12 A 14 ANOS MASCULINO

CHAVE A

CHAVE B

IRAUÇUBA

SOBRAL

VARJOTA

MASSAPÊ

COREAÚ

1° AX 1° B

### 15 A 17 ANOS MASCULINO

CHAVE A

CHAVE B

CHAVE C

CHAVE D

IRAUÇUBA

PACUJÁ

FORQUILH

MASSAPÊ

FRECHEIRINHA

GROAÍRAS

SOBRAL

RERIUTABA

VARJOTA

COREAÚ

CARIRÉ

MERUOCA

1° AX 1° C  
1° B X 1° D

## SÁBADO – 11/05

Endereço: Escola Monsenhor Aloísio Pinto – Av. Monsenhor José Aloísio Pinto, 1445 – Bairro Cidade Gerardo Cristino de Menezes

JOGO	HORA	CHAVE	CAT	NAIPE	MODALIDADE	EQUIPES					
						0	X	W			
84	08:00	A	15-17	MASCULINO	VOLEIBOL	IRAUCUBA			FRECHEIRINHA		
						EEMTI DIRETORA DILMA BASTOS FERREIRA			EEMTI ANTÔNIO CUSTÓDIO		
85	08:50	B	15-17	MASCULINO	VOLEIBOL	PACUJÁ			GROAÍRAS		
						EEMTI PLÁCIDO ADERALDO CASTELO			EEMTI MONSENHOR LINHARES		
86	09:40	C	15-17	MASCULINO	VOLEIBOL	FORQUILHA			SOBRAL		
						EEMTI ELZA GOERSCH			COLÉGIO LUCIANO FEIJÃO		
87	10:30	A	15-17	MASCULINO	VOLEIBOL	VARJOTA			IRAUCUBA		
						EEMTI WALDIR LEOPERCIO			EEMTI DIRETORA DILMA BASTOS FERREIRA		
88	11:20	B	15-17	MASCULINO	VOLEIBOL	COREAÚ			PACUJÁ		
						EEEP GERARDO CRISTINO DE MENEZES			EEMTI PLÁCIDO ADERALDO CASTELO		
89	12:10	C	15-17	MASCULINO	VOLEIBOL	CARIRÉ			FORQUILHA		
						EEEP GUIOMAR BELCHIOR AGUIAR			EEMTI ELZA GOERSCH		
90	13:00	A	15-17	MASCULINO	VOLEIBOL	VARJOTA			FRECHEIRINHA		
						EEMTI WALDIR LEOPERCIO			EEMTI ANTÔNIO CUSTÓDIO		
91	13:50	B	15-17	MASCULINO	VOLEIBOL	COREAÚ			GROAÍRAS		
						EEEP GERARDO CRISTINO DE MENEZES			EEMTI MONSENHOR LINHARES		
92	14:40	C	15-17	MASCULINO	VOLEIBOL	CARIRÉ			SOBRAL		
						EEEP GUIOMAR BELCHIOR AGUIAR			COLÉGIO LUCIANO FEIJÃO		



## SÁBADO – 18/05

Endereço: **Quadra Trajano de Medeiros - Rua Pedro Mendes Carneiro – Bairro Coração de Jesus**

JOGO	HORA	CHAVE	CAT	NAIPE	MODALIDADE	EQUIPES				
93	08:00	A	12-14	MASCULINO	VOLEIBOL	IRAUCUBA	O	X	W	VARJOTA
						E.M.E.F.T.I. MIGUEL FERNANDES				EEF FRANCISCO PIO DE FARIAS
94	08:50	B	12-14	MASCULINO	VOLEIBOL	SOBRAL	02	X	00	MASSAPÊ
						COLÉGIO LUCIANO FEIJÃO				EMTI PROFESSORA MARIA DO CARMO CARNEIRO
95	09:40	D	15-17	MASCULINO	VOLEIBOL	MASSAPÊ	00	X	02	RERIUTABA
						EEMTI GOVERNADOR ADAUTO BEZERRA				EEEP FRANCISCA CASTRO DE MESQUITA
96	10:30	A	12-14	MASCULINO	VOLEIBOL	COREAÚ	W	X	O	IRAUCUBA
						EMTI NOSSA SENHORA DA PIEDADE				E.M.E.F.T.I. MIGUEL FERNANDES
97	11:20	B	12-14	MASCULINO	VOLEIBOL	MASSAPÊ	00	X	02	SOBRAL
						EMTI PROFESSORA MARIA DO CARMO CARNEIRO				COLÉGIO LUCIANO FEIJÃO
98	12:10	D	15-17	MASCULINO	VOLEIBOL	MERUOCA	00	X	02	MASSAPÊ
						EEM MONSENHOR FURTADO				EEMTI GOVERNADOR ADAUTO BEZERRA
99	13:00	A	12-14	MASCULINO	VOLEIBOL	COREAÚ	00	X	02	VARJOTA
						EMTI NOSSA SENHORA DA PIEDADE				EEF FRANCISCO PIO DE FARIAS
100	13:50	D	15-17	MASCULINO	VOLEIBOL	MERUOCA	00	X	02	RERIUTABA
						EEM MONSENHOR FURTADO				EEEP FRANCISCA CASTRO DE MESQUITA
101	14:40	FINAL	12-14	MASCULINO	VOLEIBOL	VARJOTA	00	X	02	SOBRAL
						EEF FRANCISCO PIO DE FARIAS				COLÉGIO LUCIANO FEIJÃO



## DOMINGO – 19/05

Endereço: Escola Monsenhor Aloísio Pinto – Av. Monsenhor José Aloísio Pinto, 1445 – Bairro Cidade Gerardo Cristino de Menezes

JOGO	HORA	CHAVE	CAT	NAIPE	MODALIDADE	EQUIPES				
102	08:00	SEMI	15-17	MASCULINO	VOLEIBOL	FRECHEIRINHA	00	X	02	SOBRAL
						EEMTI ANTÔNIO CUSTÓDIO				COLÉGIO LUCIANO FEIJÃO
103	08:50	SEMI	15-17	MASCULINO	VOLEIBOL	GROAÍRAS	02	X	00	RERIUTABA
						EEMTI MONSENHOR LINHARES				EEEP FRANCISCA CASTRO DE MESQUITA
104	09:40	A	12-14	FEMININO	VOLEIBOL	MASSAPÊ	W	X	O	IRAUÇUBA
						CENTRO DE EDUCAÇÃO CORAÇÃO DE JESUS				E.M.E.F.T.I. MIGUEL FERNANDES
105	10:30	B	12-14	FEMININO	VOLEIBOL	SOBRAL	W	X	O	COREAÚ
						COLÉGIO LUCIANO FEIJÃO				EMTI NOSSA SENHORA DA PIEDADE
106	11:20	FINAL	15-17	MASCULINO	VOLEIBOL	SOBRAL	O	X	O	GROAÍRAS
						COLÉGIO LUCIANO FEIJÃO				EEMTI MONSENHOR LINHARES
107	12:10	A	12-14	FEMININO	VOLEIBOL	VARJOTA	O	X	O	IRAUÇUBA
						ESCOLA DE ENSINO BÁSICO ANTÔNIO LORENO				E.M.E.F.T.I. MIGUEL FERNANDES
108	13:00	B	12-14	FEMININO	VOLEIBOL	COREAÚ	O	X	W	SOBRAL
						EMTI NOSSA SENHORA DA PIEDADE				COLÉGIO LUCIANO FEIJÃO
109	13:50	A	12-14	FEMININO	VOLEIBOL	VARJOTA	O	X	W	MASSAPÊ
						ESCOLA DE ENSINO BÁSICO ANTÔNIO LORENO				CENTRO DE EDUCAÇÃO CORAÇÃO DE JESUS
110	15:30	FINAL	12-14	FEMININO	VOLEIBOL	SOBRAL	02	X	00	MASSAPÊ
						COLÉGIO LUCIANO FEIJÃO				CENTRO DE EDUCAÇÃO CORAÇÃO DE JESUS

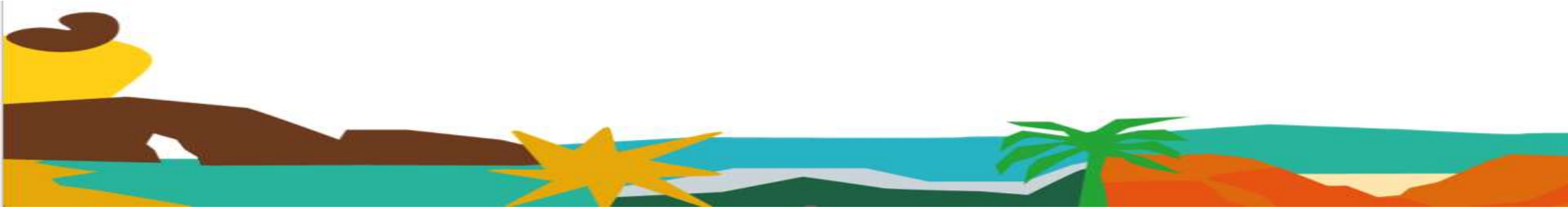



**DOMINGO – 19/05**

Endereço: Ginásio da Escola de Tempo Integral Prof. Teodoro Soares – Av. Gerardo Rangel, s/n Bairro Derby

JOGO	HORA	CHAVE	CAT	NAIPE	MODALIDADE	EQUIPES						
						EQUIPE 1		EQUIPE 2		EQUIPE 3		
111	08:00	A	15-17	FEMININO	VOLEIBOL	SOBRAL ORGANIZAÇÃO EDUCACIONAL FARIAS BRITO SOBRALENSE		02	X	01	GROAÍRAS EEMTI MONSENHOR LINHARES	
112	08:50	B	15-17	FEMININO	VOLEIBOL	CARIRÉ EEEP GUIOMAR BELCHIOR AGUIAR		W	X	O	IRAUÇUBA EEMTI DIRETORA DILMA BASTOS FERREIRA	
113	09:40	C	15-17	FEMININO	VOLEIBOL	VARJOTA EEMTI WALDIR LEOPERCIO		01	X	02	MASSAPÊ EEMTI GOVERNADOR ADAUTO BEZERRA	
114	10:30	A	15-17	FEMININO	VOLEIBOL	RERIUTABA EEMTI CORONEL ALFREDO SILVANO		00	X	02	GROAÍRAS EEMTI MONSENHOR LINHARES	
115	11:20	B	15-17	FEMININO	VOLEIBOL	IRAUÇUBA EEMTI DIRETORA DILMA BASTOS FERREIRA		O	X	W	CARIRÉ EEEP GUIOMAR BELCHIOR AGUIAR	
116	12:10	C	15-17	FEMININO	VOLEIBOL	MASSAPÊ EEMTI GOVERNADOR ADAUTO BEZERRA		01	X	02	VARJOTA EEMTI WALDIR LEOPERCIO	
117	13:00	A	15-17	FEMININO	VOLEIBOL	RERIUTABA EEMTI CORONEL ALFREDO SILVANO		00	X	02	SOBRAL ORGANIZAÇÃO EDUCACIONAL FARIAS BRITO SOBRALENSE	
118	13:50	SEMI	15-17	FEMININO	VOLEIBOL	CARIRÉ EEEP GUIOMAR BELCHIOR AGUIAR		00	X	02	GROAÍRAS EEMTI MONSENHOR LINHARES	
119	14:40	SEMI	15-17	FEMININO	VOLEIBOL	SOBRAL ORGANIZAÇÃO EDUCACIONAL FARIAS BRITO SOBRALENSE		02	X	00	MASSAPÊ EEMTI GOVERNADOR ADAUTO BEZERRA	
120	16:00	FINAL	15-17	FEMININO	VOLEIOBL	GROAÍRAS EEMTI MONSENHOR LINHARES		00	X	00	SOBRAL ORGANIZAÇÃO EDUCACIONAL FARIAS BRITO SOBRALENSE	



# VOLEI DE PRAIA



**12 A 14 ANOS FEMININO**

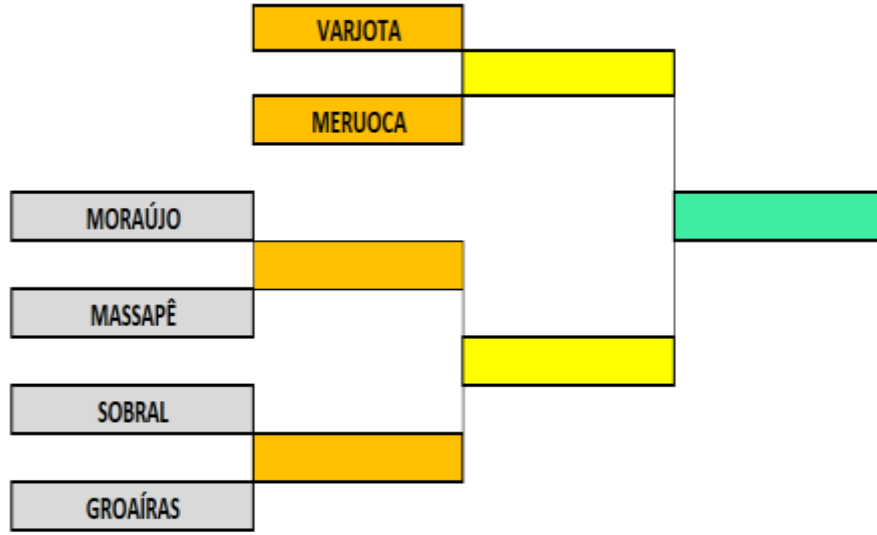

**15 A 17 ANOS FEMININO**

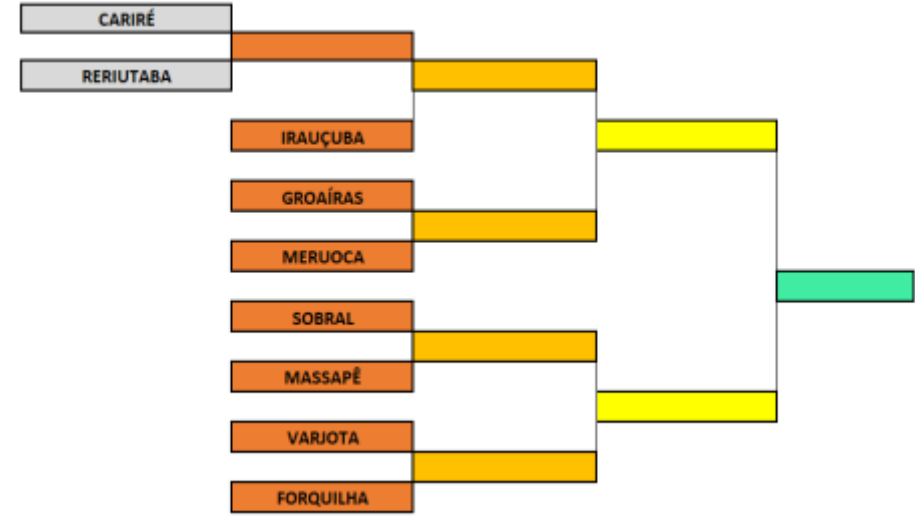

**12 A 14 ANOS MASCULINO**

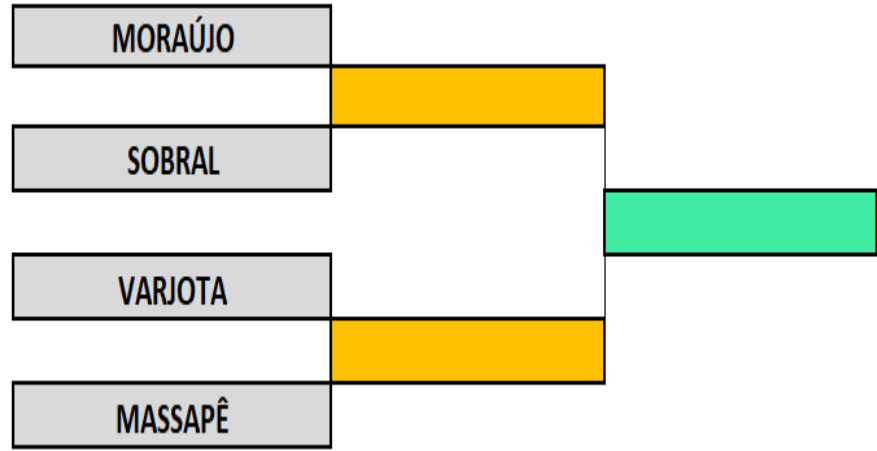

**15 A 17 ANOS MASCULINO**



## SÁBADO – 18/05

Endereço: Quadras de Areia 1 Parque Lagoa da Fazenda – Rua Mauro de Andrade, s/n – Bairro Coração de Jesus

JOGO	HORA	CHAVE	CAT	NAIPE	MODALIDADE	EQUIPES				
121	08:00	ELIM. S	12-14	FEMININO	VOLEI DE PRAIA	MORAÚJO	00	X	02	MASSAPÊ
						ESCOLA M.E.F. ELBER ALBUQUERQUE AGUIAR				CENTRO DE EDUCAÇÃO CORAÇÃO DE JESUS
122	A SEGUIR	ELIM. S	12-14	FEMININO	VOLEI DE PRAIA	SOBRAL	02	X	00	GROAÍRAS
						COLÉGIO LUCIANO FEIJÃO				ETI NOSSA SENHORA DO ROSARIO
123	A SEGUIR	ELIM. S	12-14	FEMININO	VOLEI DE PRAIA	VARJOTA	W	X	0	MERUOCA
						ESCOLA DE ENSINO FUNDAMENTAL WALDIR LEOPERCIO				ESCOLA DE ENSINO FUNDAMENTAL ROSINHA BASTOS SAMPAIO
124	A SEGUIR	ELIM. S	12-14	FEMININO	VOLEI DE PRAIA	MASSAPÊ	00	X	02	SOBRAL
						CENTRO DE EDUCAÇÃO CORAÇÃO DE JESUS				COLÉGIO LUCIANO FEIJÃO
125	A SEGUIR	FINAL	12-14	FEMININO	VOLEI DE PRAIA	VARJOTA	00	X	00	SOBRAL
						ESCOLA DE ENSINO FUNDAMENTAL WALDIR LEOPERCIO				COLÉGIO LUCIANO FEIJÃO

Endereço: Quadras de Areia 2 Parque Lagoa da Fazenda – Rua Mauro de Andrade, s/n – Bairro Coração de Jesus

JOGO	HORA	CHAVE	CAT	NAIPE	MODALIDADE	EQUIPES				
126	08:00	ELIM. S	15-17	FEMININO	VOLEI DE PRAIA	CARIRÉ	02	X	00	RERIUTABA
						EEEP GUIOMAR BELCHIOR AGUIAR				EEEP FRANCISCA CASTRO DE MESQUITA
127	A SEGUIR	ELIM. S	15-17	FEMININO	VOLEI DE PRAIA	GROAÍRAS	02	X	01	MERUOCA
						EEMTI MONSENHOR LINHARES				EEM MONSENHOR FURTADO
128	A SEGUIR	ELIM. S	15-17	FEMININO	VOLEI DE PRAIA	SOBRAL	W	X	00	MASSAPÊ
						ORGANIZAÇÃO EDUCACIONAL FARIAS BRITO SOBRALENSE				EEMTI GOVERNADOR ADAUTO BEZERRA
129	A SEGUIR	ELIM. S	15-17	FEMININO	VOLEI DE PRAIA	VARJOTA	02	X	00	FORQUILHA
						EEF DEPUTADO MANOEL RODRIGUES				EEMTI ELZA GOERSCH
130	A SEGUIR	ELIM. S	15-17	FEMININO	VOLEI DE PRAIA	CARIRÉ	02	X	00	IRAUCUBA
						EEEP GUIOMAR BELCHIOR AGUIAR				EEMTI MANUEL BARBOZA MACIEL
131	A SEGUIR	ELIM. S	15-17	FEMININO	VOLEI DE PRAIA	GROAÍRAS	00	X	02	SOBRAL
						EEMTI MONSENHOR LINHARES				ORGANIZAÇÃO EDUCACIONAL FARIAS BRITO SOBRALENSE
						VARJOTA				CARIRÉ

132	A SEGUIR	ELIM. S	15-17	FEMININO	VOLEI DE PRAIA	EEF DEPUTADO MANOEL RODRIGUES	01	X	02	EEEP GUIOMAR BELCHIOR AGUIAR
133	A SEGUIR	FINAL	15-17	FEMININO	VOLEI DE PRAIA	SOBRAL ORGANIZAÇÃO EDUCACIONAL FARIAS BRITO SOBRALENSE	02	X	00	CARIRÉ EEEP GUIOMAR BELCHIOR AGUIAR

### DOMINGO – 19/05

Endereço: Quadras de Areia 1 Parque Lagoa da Fazenda – Rua Mauro de Andrade, s/n – Bairro Coração de Jesus

JOGO	HORA	CHAVE	CAT	NAIPE	MODALIDADE	EQUIPES				
133	08:00	ELIM. S	15-17	MASCULINO	VOLEI DE PRAIA	MASSAPÊ EEMTI GOVERNADOR ADAUTO BEZERRA	W	X	O	COREAÚ EEEP GERARDO CRISTINO DE MENEZES
134	A SEGUIR	ELIM. S	15-17	MASCULINO	VOLEI DE PRAIA	PACUJÁ EEMTI PLÁCIDO ADERALDO CASTELO	O	X	O	MORAÚJO EEMTI HUET ARRUDA
135	A SEGUIR	ELIM. S	15-17	MASCULINO	VOLEI DE PRAIA	SENADOR SÁ ESCOLA DE ENSINO MÉDIO EM TEMPO INTEGRAL CORONEL APOLIANO	02	X	00	SANTANA DO ACARAÚ EEEP FRANCISCO DAS CHAGAS VASCONCELOS
136	A SEGUIR	ELIM. S	15-17	MASCULINO	VOLEI DE PRAIA	MERUOCA EEM MONSENHOR FURTADO	O	X	W	MASSAPÊ EEMTI GOVERNADOR ADAUTO BEZERRA
137	A SEGUIR	ELIM. S	15-17	MASCULINO	VOLEI DE PRAIA	VENC. JOGO 134	O	X	W	SOBRAL COLÉGIO LUCIANO FEIJÃO
138	A SEGUIR	ELIM. S	15-17	MASCULINO	VOLEI DE PRAIA	SOBRAL COLÉGIO LUCIANO FEIJÃO	00	X	02	GROAÍRAS ETI NOSSA SENHORA DO ROSARIO
139	A SEGUIR	ELIM. S	15-17	MASCULINO	VOLEI DE PRAIA	SENADOR SÁ ESCOLA DE ENSINO MÉDIO EM TEMPO INTEGRAL CORONEL APOLIANO	02	X	00	MASSAPÊ EEMTI GOVERNADOR ADAUTO BEZERRA
140	A SEGUIR	ELIM. S	15-17	MASCULINO	VOLEI DE PRAIA	GROAÍRAS ETI NOSSA SENHORA DO ROSARIO	02	X	01	CARIRÉ EEEP GUIOMAR BELCHIOR AGUIAR
141	A SEGUIR	FINAL	15-17	MASCULINO	VOLEI DE PRAIA	SENADOR SÁ ESCOLA DE ENSINO MÉDIO EM TEMPO INTEGRAL CORONEL APOLIANO	00	X	02	GROAÍRAS ETI NOSSA SENHORA DO ROSARIO



**DOMINGO – 19/05**

Endereço: Quadras de Areia 2 Parque Lagoa da Fazenda – Rua Mauro de Andrade, s/n – Bairro Coração de Jesus

JOGO	HORA	CHAVE	CAT	NAIPE	MODALIDADE	EQUIPES				
142	08:00	ELIM. S	15-17	MASCULINO	VOLEI DE PRAIA	SOBRAL	W	X	O	VARJOTA
						COLÉGIO LUCIANO FEIJÃO				EEMTI WALDIR LEOPERCIO
143	A SEGUIR	ELIM. S	12-14	MASCULINO	VOLEI DE PRAIA	MORAÚJO	W	X	O	SOBRAL
						E.M.E.I.E.F ANTÔNIO BENICIO DE VASCONCELOS				ORGANIZAÇÃO EDUCACIONAL FARIAS BRITO SOBRALENSE
144	A SEGUIR	ELIM. S	12-14	MASCULINO	VOLEI DE PRAIA	VARJOTA	O	X	W	MASSAPÊ
						EEF DEPUTADO MANOEL RODRIGUES				EEIF JOSÉ ESTEVÃO VASCONCELOS
145	A SEGUIR	ELIM. S	15-17	MASCULINO	VOLEI DE PRAIA	FORQUILHA	00	X	02	CARIRÉ
						EEMTI ELZA GOERSCH				EEEP GUIOMAR BELCHIOR AGUIAR
146	A SEGUIR	ELIM. S	15-17	MASCULINO	VOLEI DE PRAIA	GROAÍRAS	W	X	O	IRAUCUBA
						ETI NOSSA SENHORA DO ROSARIO				EEMTI DIRETORA DILMA BASTOS FERREIRA
147	A SEGUIR	FINAL	12-14	MASCULINO	VOLEI DE PRAIA	MASSAPÊ	02	X	00	MORAÚJO
						EEIF JOSÉ ESTEVÃO VASCONCELOS				E.M.E.I.E.F ANTÔNIO BENICIO DE VASCONCELOS





**GALERIA DOS CAMPEÕES**

**BASQUETE**

**12 A 14 ANOS FEMININO**

**SOBRAL**

**VARJOTA**

**15 A 17 ANOS FEMININO**

**SOBRAL**

**VARJOTA**

**12 A 14 ANOS MASCULINO**

**SOBRAL**

**VARJOTA**

**15 A 17 ANOS MASCULINO**

**MASSAPÊ**

**SOBRAL**



**GALERIA DOS CAMPEÕES**

**FUTSAL**

**12 A 14 ANOS FEMININO**

**IRAUCUBA**

**VARJOTA**

**15 A 17 ANOS FEMININO**

**SOBRAL**

**IRAUCUBA**

**12 A 14 ANOS MASCULINO**

**CARIRÉ**

**SANTANA DO ACARAÚ**

**15 A 17 ANOS MASCULINO**

**SOBRAL**

**FORQUILHA**

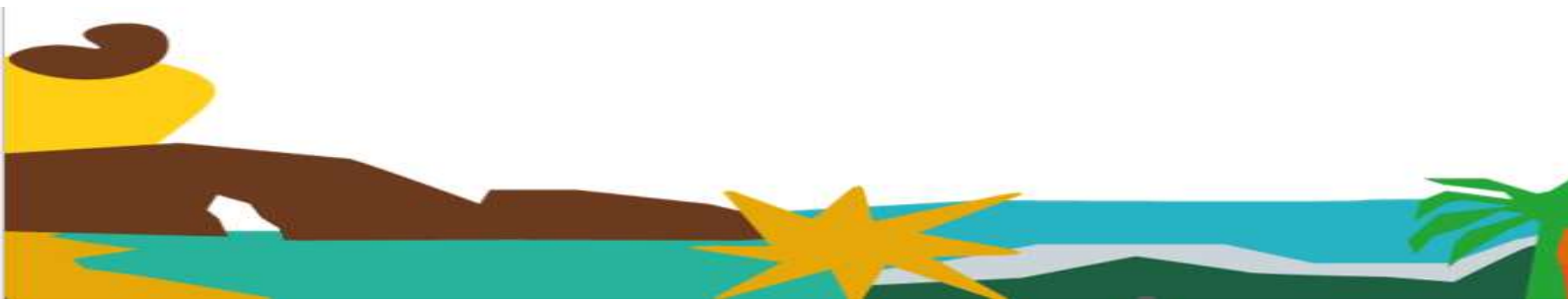



## **GALERIA DOS CAMPEÕES**

## **HANDEBOL**

**12 A 14 ANOS FEMININO**

**SOBRAL**

**IRAUCUBA**

**15 A 17 ANOS FEMININO**

**IRAUCUBA**

**SOBRAL**

**12 A 14 ANOS MASCULINO**

**SOBRAL**

**15 A 17 ANOS MASCULINO**

**SOBRAL**

**IRAUCUBA**



## **GALERIA DOS CAMPEÕES**

## **VOLEIBOL**

**12 A 14 ANOS FEMININO**

**SOBRAL**

**MASSAPÊ**

**15 A 17 ANOS FEMININO**

**GROAÍRAS**

**SOBRAL**

**12 A 14 ANOS MASCULINO**

**VARJOTA**

**SOBRAL**

**15 A 17 ANOS MASCULINO**

**SOBRAL**

**GROAÍRAS**

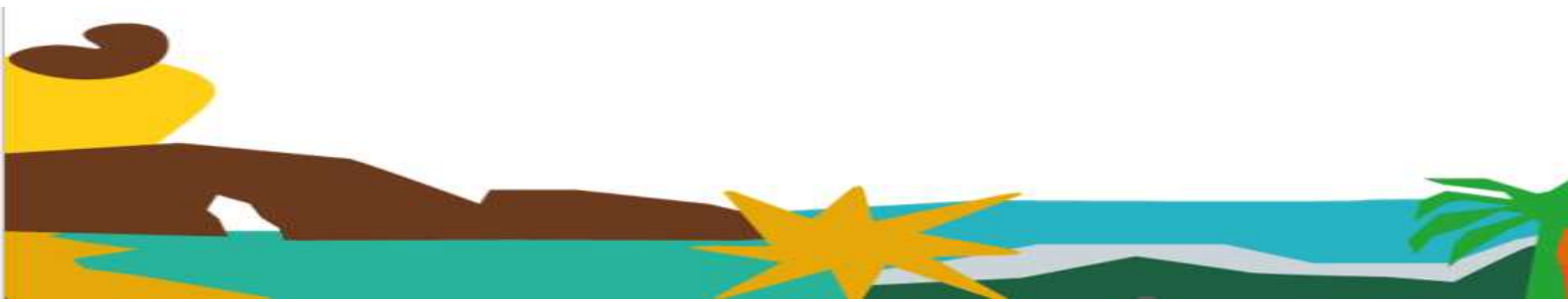





**GALERIA DOS CAMPEÕES**

**VÔLEI DE PRAIA**

**12 A 14 ANOS FEMININO**

**VARJOTA**

**SOBRAL**

**12 A 14 ANOS MASCULINO**

**MASSAPÊ**

**MORAÚJO**

**15 A 17 ANOS FEMININO**

**SOBRAL**

**CARIRÉ**

**15 A 17 ANOS MASCULINO**

**SENADOR SÁ**

**GROAÍRAS**

