



CREDE 03

SEDE: Acauaú

18 e 19 de maio de 2024





Unindo Forças: Jogos Escolares do Ceará e o Programa Ceará Sem Fome Jogando Juntos Contra a Fome

O Jogos Escolares do Ceará promove a saúde, a atividade física e o espírito esportivo entre os jovens do estado. Ao mesmo tempo, o Programa Ceará Sem Fome é uma iniciativa crucial para combater a insegurança alimentar e nutricional em comunidades carentes.

Essa parceria entre os Jogos Escolares do Ceará e o Programa Ceará Sem Fome não apenas fortaleceria o compromisso do estado em combater a fome, mas também inspiraria os jovens a se tornarem agentes de mudança em suas comunidades. Juntos, podemos transformar o jogo contra a fome e criar um futuro mais brilhante para todos no Ceará."

Topam a mudar ao nosso Ceará?!

Gostei, como posso ajudar?!

No dia da sua competição serão disponibilizados pontos de arrecadação dos alimentos, leve e ajude você também.

#Formando Campeões

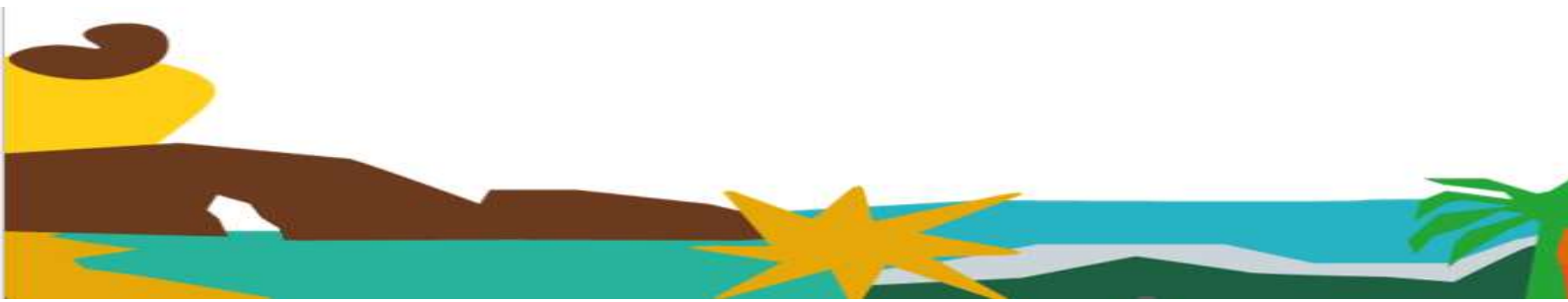

INFORMAÇÕES GERAIS



18 e 19 de maio de 2024



Cerimônia de Abertura
EEM Tomaz Pompeu De Sousa
Brasil as 08:00h



EEM Tomaz Pompeu De Sousa Br
Rua José Júlio Louzada – Centro.

<input type="checkbox"/> Data	<input type="checkbox"/> Café da Manhã	<input type="checkbox"/> Almoço	<input type="checkbox"/> Lanche
<input type="checkbox"/> 18/05 sábado	<input type="checkbox"/> 06:30 as 09:00	<input type="checkbox"/> 11:00 as 14:00	<input type="checkbox"/> 15:00 as 17:00
<input type="checkbox"/> 19/05 domingo	<input type="checkbox"/> 06:30 as 09:00	<input type="checkbox"/> 11:00 as 14:00	<input type="checkbox"/> 15:00 as 17:00
<input type="checkbox"/>	<input type="checkbox"/>	<input type="checkbox"/>	<input type="checkbox"/>

TELEFONES DE CONTATO

<input type="radio"/>	Coordenador Geral – Ernani Jacó		(85) 986486195
<input type="radio"/>	Coordenador Técnico – Lucas Timbó		(85) 992533434
<input type="radio"/>	Auxiliar Técnico – Anderson Sampaio		(85) 986063268
<input type="radio"/>	Auxiliar Técnico – Sibebe Menezes		(85) 994360586
<input type="radio"/>	Coordenador Crede – Suzane Castro		(85) 98126-8474
<input type="radio"/>	Coordenador Local – Solon Neto		(85) 98843-0968

Para a solicitação de declaração a título de comprovação, deve ser solicitado para o e-mail jecs@idescidadania.org.br anexado do documento do solicitante.

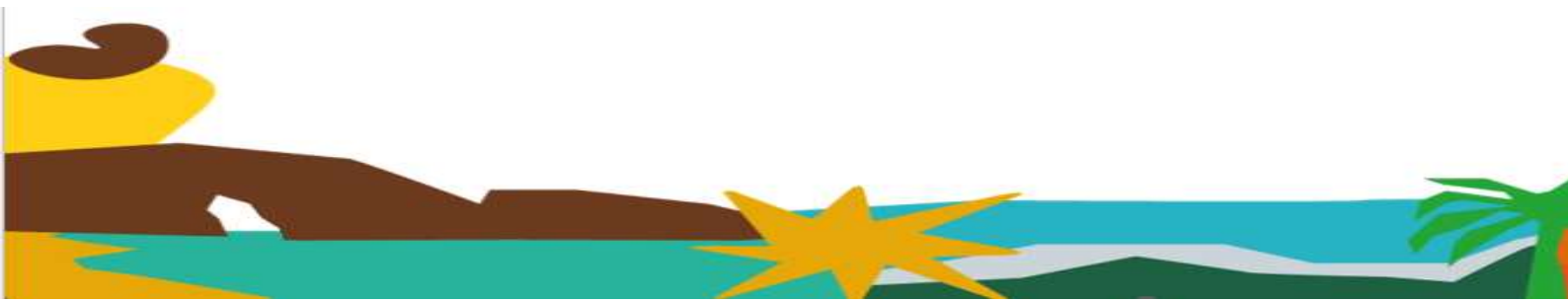

LOCAIS DE COMPETIÇÃO



EEEP Marta Maria Giffoni de Sousa

Rua Francisco Itamar de Araujo, 75 – Monsenhor José Edson Magalhães



EEMTI Maria Alice Ramos Gomes

Rua José Otacilio Martins Rocha – Monsenhor José Edson Magalhães



Ginásio Poliesportivo Prof. João Jaime Ferreira Gomes

Av. José Giffoni da Silveira - Centro.



EEM Tomaz Pompeu de Sousa Brasil

Rua José Julio Louzada, 550 – Centro



Estádio Municipal Major Bião

Av. João Jaime Ferreira Gomes – Centro

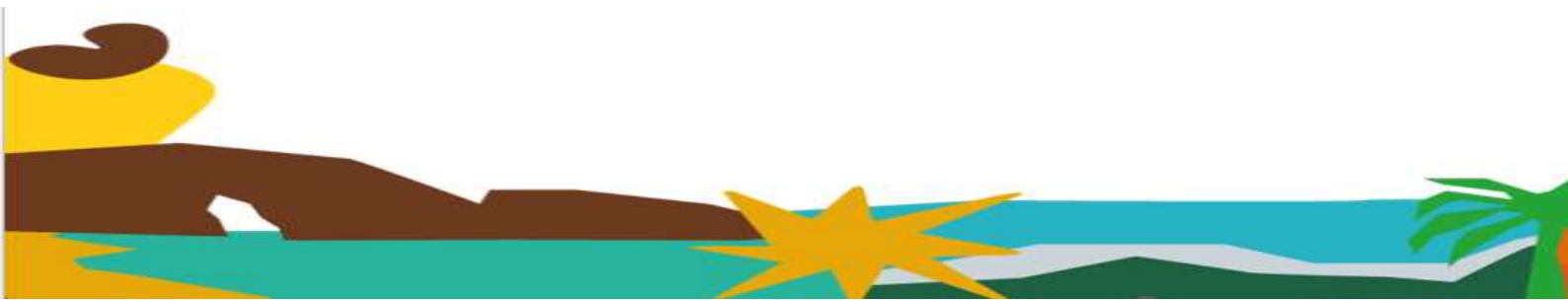

PARA GARANTIR A SUA PARTICIPAÇÃO

Artigo 17º - É OBRIGATÓRIA a apresentação da ficha de inscrição, originada pelo sistema de inscrição dos jogos devidamente assinada e carimbada pelo (a) diretor (a) ou coordenador (a) ou secretário (a) da escola ou responsável pela CREDE em todas as etapas dos Jogos.

Parágrafo Único - Na categoria 15 a 17 anos a ficha de inscrição deverá ser assinada e carimbada pelo (a) diretor (a) ou coordenador (a) ou secretário (a) da escolar ou responsável pela CREDE. Os alunos convidados deverão apresentar declaração de matrícula em anexo a ficha de inscrição para viabilizar a participação.

Artigo 18º - A Carteira de Identidade (RG) expedida pelo órgão estadual ou federal ou Passaporte são documentos que darão condição de participação aos alunos/atletas na competição, sendo seu porte e apresentação nos jogos de caráter obrigatório.

Parágrafo Primeiro - Serão aceitas cópias autenticadas da Carteira de Identidade (RG) ou do Passaporte, apenas nas etapas CREDEs e Macro Regionais.

Parágrafo Quarto - Para a função de técnico será obrigatório apresentar a carteira do Conselho Regional de Educação Física - CREF na competição, com a data de validade em dia ou Declaração do ano de 2024, emitida e assinada pelo CREF, junto com documento com foto (RG, Passaporte, CTPS ou CNH). A não apresentação de um desses documentos impossibilitará sua permanência na área de jogo/competição.

Parágrafo Quinto - Na ausência do professor registrado no CREF, as funções de técnico serão exercidas pelo capitão da equipe.

Modalidade	Categoria 12 a 14 anos			
	Masculino	Técnico	Feminino	Técnico
Basquete	05 a 10	01	05 a 10	01
Futsal	08 a 10	01	08 a 10	01
Handebol	07 a 12	01	07 a 12	01
Voleibol	06 a 10	01	06 a 10	01
Vôlei de Praia	02	01	02	01

Modalidade	Categoria 15 a 17 anos			
	Masculino	Técnico	Feminino	Técnico
Basquete	05 a 09	01	05 a 09	01
Futsal	05 a 09	01	05 a 09	01
Handebol	05 a 11	01	05 a 11	01
Voleibol	06 a 09	01	06 a 09	01
Vôlei de Praia	02	01	02	01

*A modalidade de futsal da categoria 15 a 17 anos foi retirada da competição da Etapa Nacional pelo Comitê Olímpico do Brasil – COB

BASQUETE





12 A 14 ANOS FEMININO

NÃO TEVE MUNICIPIO CADASTRADO

15 A 17 ANOS FEMININO

NÃO TEVE MUNICIPIO CADASTRADO

12 A 14 ANOS MASCULINO

NÃO TEVE MUNICIPIO CADASTRADO

15 A 17 ANOS MASCULINO

CHAVE UNICA

ACARAÚ

JIJOCA DE

MARCO



SÁBADO – 18/05

Endereço: EEEP Marta Maria Giffoni de Sousa – rua Francisco Itamar de Araujo, 75 – Monsenhor José Edson Magalhães.

JOGO	HORA	CHAVE	CAT	NAIPE	MODALIDADE	EQUIPES				
01	13:00	ÚNICA	15-17	MASCULINO	BASQUETE	ACARAÚ	14	X	10	JIOCA DE JERICOACOARA
						EEMTI VICENTE DE PAULO DA COSTA				E.E.E.P. SANDRA CARVALHO COSTA
02	13:50	ÚNICA	15-17	MASCULINO	BASQUETE	MARCO	26	X	05	JIOCA DE JERICOACOARA
						EEEP MONSENHOR WALDIR LOPES DE CASTRO				E.E.E.P. SANDRA CARVALHO COSTA
03	14:40	ÚNICA	15-17	MASCULINO	BASQUETE	MARCO	W	X	O	ACARAÚ
						EEEP MONSENHOR WALDIR LOPES DE CASTRO				EEMTI VICENTE DE PAULO DA COSTA

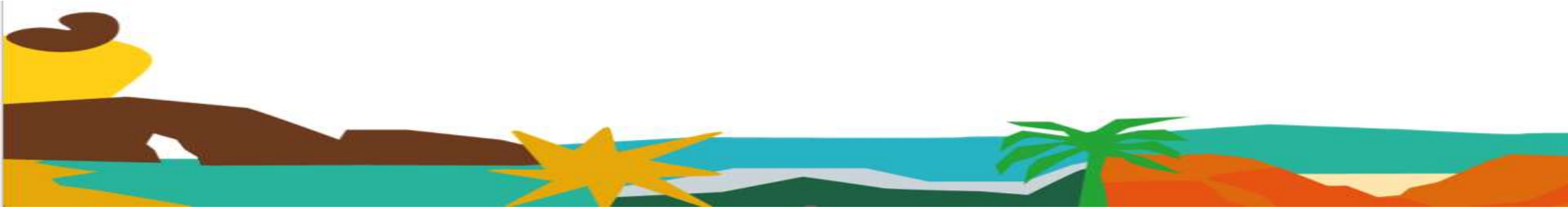

FUTSAL





12 A 14 ANOS FEMININO

JIOCA DE

MUNICIPIO CLASSIFICADO PARA ETAPA MACRO

15 A 17 ANOS FEMININO

CHAVE A

CHAVE B

ACARAÚ

MORRINHOS

CRUZ

BELA CRUZ

JIOCA DE JERICOACOARA

MARCO

1° A X 1° B

12 A 14 ANOS MASCULINO

CHAVE A

CHAVE B

MARCO

MORRINHOS

JIOCA DE JERICOACOARA

ITAREMA

ACARAÚ

BELA CRUZ

1° A X 1° B

15 A 17 ANOS MASCULINO

CHAVE A

CHAVE B

CHAVE C

MORRINHOS

JIOCA DE JERICOACOARA

CRUZ

MARCO

BELA CRUZ

ACARAÚ

ITAREMA

1° A X 1° C
1° B X 2° A



SÁBADO – 11/05

Endereço: EEMTI Maria Alice Ramos Gomes – Rua José Otacilio Martins Rocha – Monsenhor José Edson Magalhães.

JOGO	HORA	CHAVE	CAT	NAIPE	MODALIDADE	EQUIPES				
04	08:00	A	12-14	MASCULINO	FUTSAL	MARCO	05	X	02	JIJOCA DE JERICOACOARA
						ESCOLA MANUEL OSTERNO SILVA				SENADOR CARLOS JEREISSATI
05	08:40	B	12-14	MASCULINO	FUTSAL	MORRINHOS	W	X	O	ITAREMA
						EMEF MARIA CONCEIÇÃO DOS SANTOS				COLEGIO JM MONTEIRO
06	09:20	A	12-14	MASCULINO	FUTSAL	ACARAÚ	03	X	02	JIJOCA DE JERICOACOARA
						COLÉGIO VIRGEM PODEROSA				SENADOR CARLOS JEREISSATI
07	10:00	B	12-14	MASCULINO	FUTSAL	BELA CRUZ	05	X	02	ITAREMA
						EMETI PAULO SARASATE				COLEGIO JM MONTEIRO
08	10:40	A	12-14	MASCULINO	FUTSAL	ACARAÚ	00	X	07	MARCO
						COLÉGIO VIRGEM PODEROSA				ESCOLA MANUEL OSTERNO SILVA
09	11:20	B	12-14	MASCULINO	FUTSAL	BELA CRUZ	04	X	01	MORRINHOS
						EMETI PAULO SARASATE				EMEF MARIA CONCEIÇÃO DOS SANTOS
10	12:00	FINAL	12-14	MASCULINO	FUTSAL	MARCO	05	X	04	BELA CRUZ
						ESCOLA MANUEL OSTERNO SILVA				EMETI PAULO SARASATE

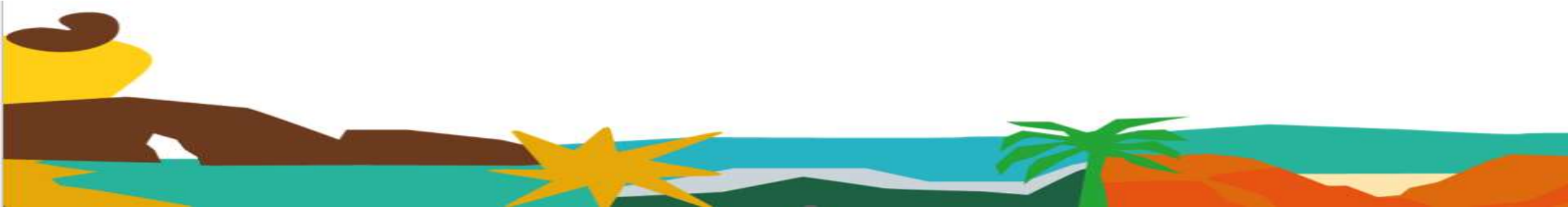

SÁBADO – 18/05

Endereço: Ginásio Poliesportivo Prof. João Jaime Ferreira Gomes – Av. José Giffoni da Silveira - Centro.

JOGO	HORA	CHAVE	CAT	NAIPE	MODALIDADE	EQUIPES				
11	08:00	A	15-17	MASCULINO	FUTSAL	MORRINHOS	02	X	04	MARCO
						EEMTI CARMINHA VASCONCELOS				EEMTI RICARDO DE SOUSA NEVES
12	08:50	B	15-17	MASCULINO	FUTSAL	JIOCA DE JERICOACOARA	08	X	01	BELA CRUZ
						E.E.M JOSÉ TEIXEIRA DE ALBUQUERQUE				EEMTI PROFESSORA MARIETA SANTOS
13	09:40	C	15-17	MASCULINO	FUTSAL	CRUZ	04	X	05	ACARAÚ
						EEMTI RAIMUNDA SILVEIRA DE SOUZA CARNEIRO				EEMTI VICENTE DE PAULO DA COSTA
14	10:30	A	15-17	FEMININO	FUTSAL	ACARAÚ	W	X	O	CRUZ
						EEM TOMAZ POMPEU DE SOUSA BRASIL				EEMTI RAIMUNDA SILVEIRA DE SOUZA CARNEIRO
15	11:20	B	15-17	FEMININO	FUTSAL	MORRINHOS	04	X	05	BELA CRUZ
						EEMTI CARMINHA VASCONCELOS				EEEP JÚLIO FRANÇA
16	12:10	A	15-17	MASCULINO	FUTSAL	ITAREMA	04	X	01	MORRINHOS
						EEEP Prof.ª ROSÂNGELA ALBUQUERQUE DE COUTO				EEMTI CARMINHA VASCONCELOS
17	13:00	B	15-17	MASCULINO	FUTSAL	BELA CRUZ	01	X	05	JIOCA DE JERICOACOARA
						EEMTI PROFESSORA MARIETA SANTOS				E.E.M JOSÉ TEIXEIRA DE ALBUQUERQUE
18	13:50	C	15-17	MASCULINO	FUTSAL	ACARAÚ	W	X	O	CRUZ
						EEMTI VICENTE DE PAULO DA COSTA				EEMTI RAIMUNDA SILVEIRA DE SOUZA CARNEIRO
19	14:40	A	15-17	FEMININO	FUTSAL	JIOCA DE JERICOACOARA	W	X	O	CRUZ
						EMEF NOSSA SENHORA DA CONSOALÇÃO				EEMTI RAIMUNDA SILVEIRA DE SOUZA CARNEIRO
20	15:30	B	15-17	FEMININO	FUTSAL	MARCO	02	X	03	MORRINHOS
						EEMTI RICARDO DE SOUSA NEVES				EEMTI CARMINHA VASCONCELOS
21	16:20	A	15-17	MASCULINO	FUTSAL	ITAREMA	05	X	06	VENC. JOGO 11
						EEEP Prof.ª ROSÂNGELA ALBUQUERQUE DE COUTO				



DOMINGO – 19/05

Endereço: Ginásio Poliesportivo Prof. João Jaime Centro.

Ferreira Gomes – Av. José Giffoni da Silveira -

JOGO	HORA	CHAVE	CAT	NAIPE	MODALIDADE	EQUIPES				
22	08:00	A	15-17	FEMININO	JIOCA DE JERICOACOARA	00	X	13	ACARAÚ	
					EMEF NOSSA SENHORA DA CONSOALÇÃO				EEM TOMAZ POMPEU DE SOUSA BRASIL	
23	08:50	B	15-17	FEMININO	MARCO	02	X	03	BELA CRUZ	
					EEMTI RICARDO DE SOUSA NEVES				EEEP JÚLIO FRANÇA	
24	09:40	SEMI	15-17	MASCULINO	MARCO	04	X	02	ACARAÚ	
					EEMTI RICARDO DE SOUSA NEVES				EEMTI VICENTE DE PAULO DA COSTA	
25	10:30	SEMI	15-17	MASCULINO	JIOCA DE JERICOACOARA	02	X	01	ITAREMA	
					E.E.M JOSÉ TEIXEIRA DE ALBUQUERQUE				EEEP Prof.* ROSÂNGELA ALBUQUERQUE DE COUTO	
26	11:20	FINAL	15-17	FEMININO	JIOCA DE JERICOACOARA	08	X	01	BELA CRUZ	
					EMEF NOSSA SENHORA DA CONSOALÇÃO				EEEP JÚLIO FRANÇA	
27	12:10	FINAL	15-17	MASCULINO	MARCO	04	X	06	JIOCA DE JERICOACOARA	
					EEMTI RICARDO DE SOUSA NEVES				E.E.M JOSÉ TEIXEIRA DE ALBUQUERQUE	



HANDEBOL





12 A 14 ANOS FEMININO

NÃO TEVE MUNICIPIO INSCRITO

15 A 17 ANOS FEMININO

ITAREMA

MARCO

MUNICIPIOS CLASSIFICADOS PARA ETAPA MACRO

12 A 14 ANOS MASCULINO

ACARAÚ

MARCO

MUNICIPIOS CLASSIFICADOS PARA ETAPA

15 A 17 ANOS MASCULINO

ITAREMA

MARCO

MUNICIPIOS CLASSIFICADOS PARA ETAPA



VOLEIBOL





12 A 14 ANOS FEMININO

BELA CRUZ

JJJOCA DE
ITAREMA

MUNICIPIOS CLASSIFICADOS PARA

15 A 17 ANOS FEMININO

CHAVE A

CHAVE B

BELA CRUZ

ACARAÚ

JJJOCA DE
ITAREMA

MARCO

ITAREMA

1º A X 1º B

12 A 14 ANOS MASCULINO

JJJOCA DE

MUNICIPIO CLASSIFICADO PARA ETAPA

15 A 17 ANOS MASCULINO

CHAVE A

CHAVE B

CHAVE C

BELA CRUZ

JJJOCA DE
ITAREMA

MORRINHOS

MARCO

ACARAÚ

ITAREMA

CRUZ

1º A X 1º C
1º B X 2º A



SÁBADO – 18/05

Endereço: EEM Tomaz Pompeu de Sousa Brasil – Rua José Julio Louzada, 550 – Centro.

JOGO	HORA	CHAVE	CAT	NAIPE	MODALIDADE	EQUIPES				
28	08:00	A	15-17	MASCULINO	VOLEIBOL	BELA CRUZ	00	X	02	MARCO
						EEEP JÚLIO FRANÇA				EEMTI RICARDO DE SOUSA NEVES
29	08:50	B	15-17	MASCULINO	VOLEIBOL	JIOCA DE JERICOACOARA	02	X	00	ACARAÚ
						E.E.M JOSÉ TEIXEIRA DE ALBUQUERQUE				IFE, CIÊNCIA E TECNOLOGIA DO CEARÁ CAMPUS ACARAÚ
30	09:40	C	15-17	MASCULINO	VOLEIBOL	MORRINHOS	0	X	0	ITAREMA
						EEMTI MARIA JOSE MAGALHAES				EEEP Prof.ª ROSÂNGELA ALBUQUERQUE DE COUTO
31	10:30	A	15-17	FEMININO	VOLEIBOL	BELA CRUZ	00	X	02	JIOCA DE JERICOACOARA
						EEEP JÚLIO FRANÇA				EEEP SANDRA CARVALHO COSTA
32	11:20	B	15-17	FEMININO	VOLEIBOL	ACARAÚ	02	X	00	MARCO
						IFE, CIÊNCIA E TECNOLOGIA DO CEARÁ CAMPUS ACARAÚ				EEEP MONSENHOR WALDIR LOPES DE CASTRO
33	12:10	A	15-17	MASCULINO	VOLEIBOL	CRUZ	0	X	W	BELA CRUZ
						EEMTI RAIMUNDA SILVEIRA DE SOUZA CARNEIRO				EEEP JÚLIO FRANÇA
34	13:00	B	15-17	MASCULINO	VOLEIBOL	ACARAÚ	00	X	02	JIOCA DE JERICOACOARA
						IFE, CIÊNCIA E TECNOLOGIA DO CEARÁ CAMPUS ACARAÚ				E.E.M JOSÉ TEIXEIRA DE ALBUQUERQUE
35	13:50	C	15-17	MASCULINO	VOLEIBOL	ITAREMA	00	X	02	MORRINHOS
						EEEP Prof.ª ROSÂNGELA ALBUQUERQUE DE COUTO				EEMTI MARIA JOSE MAGALHAES
36	14:40	A	15-17	FEMININO	VOLEIBOL	ITAREMA	02	X	00	BELA CRUZ
						COLEGIO JM MONTEIRO				EEEP JÚLIO FRANÇA
37	15:30	B	15-17	FEMININO	VOLEIBOL	MARCO	00	X	02	ACARAÚ
						EEEP MONSENHOR WALDIR LOPES DE CASTRO				IFE, CIÊNCIA E TECNOLOGIA DO CEARÁ CAMPUS ACARAÚ
38	16:20	A	15-17	MASCULINO	VOLEIBOL	CRUZ	0	X	W	MARCO
						EEMTI RAIMUNDA SILVEIRA DE SOUZA CARNEIRO				EEMTI RICARDO DE SOUSA NEVES
39	17:10	A	15-17	FEMININO	VOLEIBOL	ITAREMA	00	X	02	JIOCA DE JERICOACOARA
						COLEGIO JM MONTEIRO				EEEP SANDRA CARVALHO COSTA



DOMINGO – 19/05

Endereço: EEM Tomaz Pompeu de Sousa Brasil – Rua José Julio Louzada, 550 – Centro.

JOGO	HORA	CHAVE	CAT	NAIPE	MODALIDADE	EQUIPES				
40	13:00	SEMI	15-17	MASCULINO	VOLEIBOL	MARCO	02	X	00	MORRINHOS
						EEMTI RICARDO DE SOUSA NEVES				EEMTI MARIA JOSE MAGALHAES
41	13:50	SEMI	15-17	MASCULINO	VOLEIBOL	JIOCA DE JERICOACOARA	02	X	00	BELA CRUZ
						E.E.M JOSÉ TEIXEIRA DE ALBUQUERQUE				EEEP JÚLIO FRANÇA
42	14:40	FINAL	15-17	FEMININO	VOLEIBOL	JIOCA DE JERICOACOARA	02	X	00	ACARAÚ
						EEEP SANDRA CARVALHO COSTA				IFE, CIÊNCIA E TECNOLOGIA DO CEARÁ CAMPUS ACARAÚ
43	15:30	FINAL	15-17	MASCULINO	VOLEIBOL	MARCO	00	X	02	JIOCA DE JERICOACOARA
						EEMTI RICARDO DE SOUSA NEVES				E.E.M JOSÉ TEIXEIRA DE ALBUQUERQUE



VOLEI DE PRAIA





12 A 14 ANOS FEMININO

JIOCA DE JERICOACOARA

MUNICIPIO CLASSIFICADO PARA ETAPA

15 A 17 ANOS FEMININO

JIOCA DE JERICOACOARA

ACARAÚ

12 A 14 ANOS MASCULINO

JIOCA DE JERICOACOARA

MUNICIPIO CLASSIFICADO PARA ETAPA

15 A 17 ANOS MASCULINO

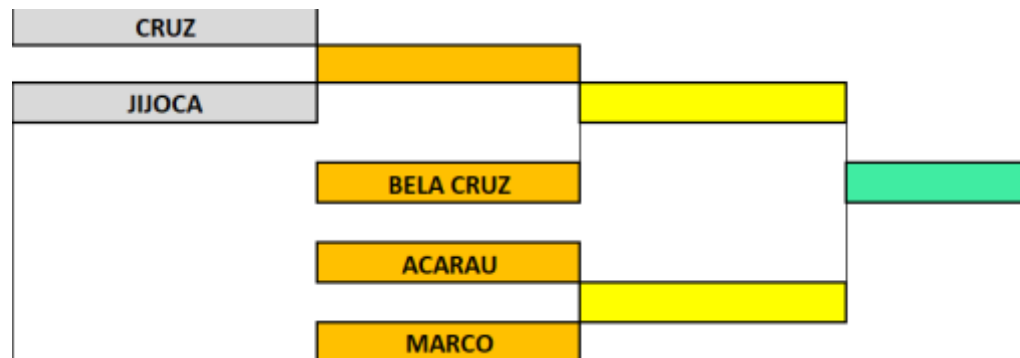

DOMINGO – 19/05

Endereço: Estádio Municipal Major Bião – Av. João Jaime Ferreira Gomes – Centro.

JOGO	HORA	CHAVE	CAT	NAIPE	MODALIDADE	EQUIPES				
44	08:00	ELIM. S	15-17	MASCULINO	VOLEI DE PRAIA	CRUZ	00	X	02	JIOCA DE JERICOACOARA
						EEMTI RAIMUNDA SILVEIRA DE SOUZA CARNEIRO				E.E.M JOSÉ TEIXEIRA DE ALBUQUERQUE
45	A SEGUIR	ELIM. S	15-17	MASCULINO	VOLEI DE PRAIA	ACARAÚ	02	X	00	MARCO
						IFCE CAMPUS ACARAÚ				EEMTI RICARDO DE SOUSA NEVES
46	A SEGUIR	FINAL	15-17	FEMININO	VOLEI DE PRAIA	JIOCA DE JERICOACOARA	02	X	00	ACARAÚ
						EEEP SANDRA CARVALHO COSTA				EEF. PROFESSORA FRANCISCA SILVEIRA GOMES
47	A SEGUIR	ELIM. S	15-17	MASCULINO	VOLEI DE PRAIA	JIOCA DE JERICOACOARA	02	X	00	BELA CRUZ
						E.E.M JOSÉ TEIXEIRA DE ALBUQUERQUE				EEEP JÚLIO FRANÇA
48	A SEGUIR	FINAL	15-17	MASCULINO	VOLEI DE PRAIA	JIOCA DE JERICOACOARA	02	X	00	ACARAÚ
						E.E.M JOSÉ TEIXEIRA DE ALBUQUERQUE				IFCE CAMPUS ACARAÚ





GALERIA DOS CAMPEÕES

BASQUETE

12 A 14 ANOS FEMININO

15 A 17 ANOS FEMININO

NÃO TEVE INSCRITO

NÃO TEVE INSCRITO

12 A 14 ANOS MASCULINO

15 A 17 ANOS MASCULINO

NÃO TEVE INSCRITO

MARCO

ACARAÚ



GALERIA DOS CAMPEÕES

FUTSAL

12 A 14 ANOS FEMININO

15 A 17 ANOS FEMININO

JIJOCA DE JERICOACOARA

JIJOCA DE JERICOACOARA

BELA CRUZ

12 A 14 ANOS MASCULINO

15 A 17 ANOS MASCULINO

MARCO

MARCO

BELA CRUZ

JIJOCA DE JERICOACOARA

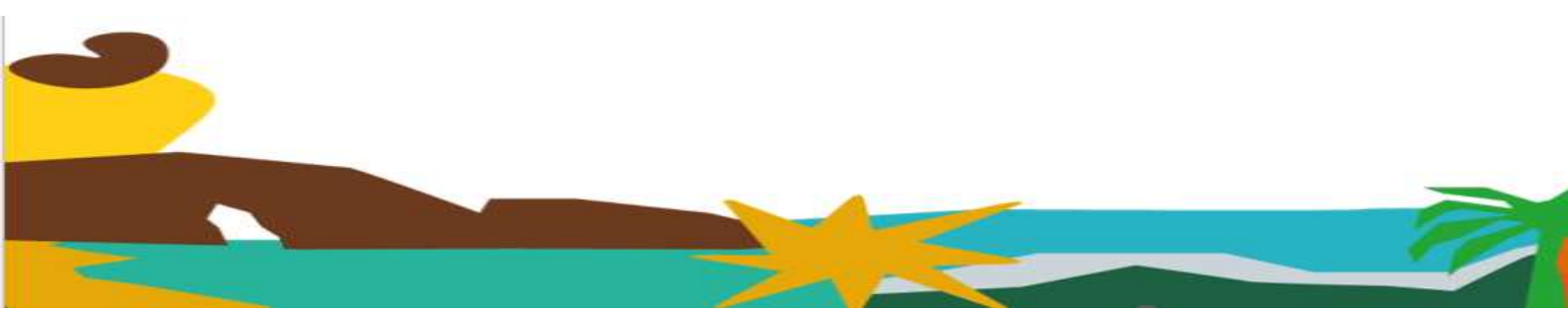



GALERIA DOS CAMPEÕES

HANDEBOL

12 A 14 ANOS FEMININO

15 A 17 ANOS FEMININO

NÃO TEVE INSCRITO

ITAREMA

MARCO

12 A 14 ANOS MASCULINO

15 A 17 ANOS MASCULINO

ACARAÚ

ITAREMA

MARCO

MARCO



GALERIA DOS CAMPEÕES

VOLEIBOL

12 A 14 ANOS FEMININO

15 A 17 ANOS FEMININO

BELA CRUZ

JIJOCA DE JERICOACOARA

JIJOCA DE JERICOACOARA

ACARAÚ

12 A 14 ANOS MASCULINO

15 A 17 ANOS MASCULINO

JIJOCA DE JERICOACOARA

JIJOCA DE JERICOACOARA

MARCO





GALERIA DOS CAMPEÕES

VÔLEI DE PRAIA

12 A 14 ANOS FEMININO

JIJOCA DE JERICOCOARA

15 A 17 ANOS FEMININO

JIJOCA DE JERICOCOARA

ACARAÚ

12 A 14 ANOS MASCULINO

JIJOCA DE JERICOCOARA

15 A 17 ANOS MASCULINO

JIJOCA DE JERICOCOARA

ACARAÚ

