



CREDE 13

SEDE: Crateús

25 e 26 de maio de 2024



INFORMAÇÕES GERAIS



25 e 26 de maio de 2024



EEMTI Lions Club

R. Clóvis Beviláqua, 1417 – Fátima II

<input type="checkbox"/> Data	<input type="checkbox"/> Café da Manhã	<input type="checkbox"/> Almoço	<input type="checkbox"/> Lanche
<input type="checkbox"/> 25/05 sábado	<input type="checkbox"/> 06:30 as 09:00	<input type="checkbox"/> 11:00 as 14:00	<input type="checkbox"/> 15:00 as 17:00
<input type="checkbox"/> 26/05 domingo	<input type="checkbox"/> 06:30 as 09:00	<input type="checkbox"/> 11:00 as 14:00	<input type="checkbox"/>
<input type="checkbox"/>	<input type="checkbox"/>	<input type="checkbox"/>	<input type="checkbox"/>

TELEFONES DE CONTATO

<input type="radio"/>	Coordenador Geral – Ernani Jacó		(85) 986486195
<input type="radio"/>	Coordenador Técnico – Lucas Timbó		(85) 992533434
<input type="radio"/>	Coordenador IDESC – Anderson		(85) 986063268
<input type="radio"/>	Auxiliar Técnico – Sibeles Menezes		(85) 994360586
<input type="radio"/>	Coordenador Crede – Marcela		(88) 99491-0030
<input type="radio"/>	Coordenador Local – Maria Elvira		(85) 992969173

Para a solicitação de declaração a título de comprovação, deve ser solicitado para o e-mail jecs@idescidadania.org.br anexado do documento do solicitante.

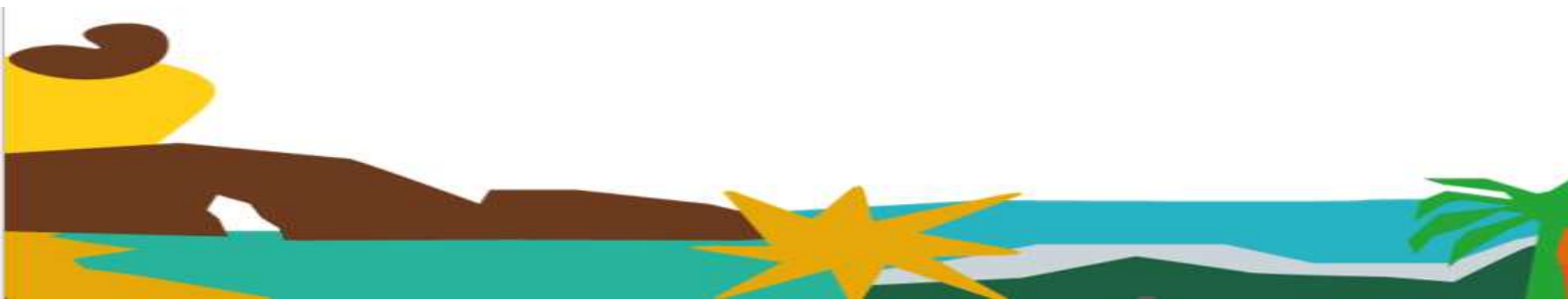

LOCAIS DE COMPETIÇÃO



EEMTI Lions Club

R. Clóvis Beviláqua, 1417 – Fátima II



Ginásio Municipal Deromi Melo

R. Barão do Rio Branco, 1679



**Instituto Federal de Educação, Ciência e Tecnologia do Ceará
| Campus Crateús**

Av. Dr. Geraldo Barbosa Marques, 567



EEMTI REGINA PACIS

Rua Francisco Sá, 106 - Bairro Centro



Colégio Primeiro de Janeiro

R. dos Tabajaras, 376

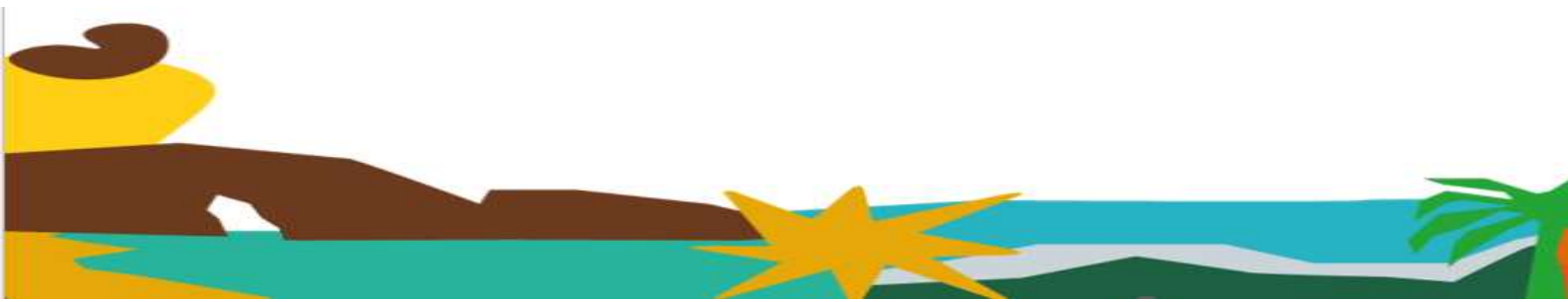

PARA GARANTIR A SUA PARTICIPAÇÃO

Artigo 17º - É OBRIGATÓRIA a apresentação da ficha de inscrição, originada pelo sistema de inscrição dos jogos devidamente assinada e carimbada pelo (a) diretor (a) ou coordenador (a) ou secretário (a) da escola ou responsável pela CREDE em todas as etapas dos Jogos.

Parágrafo Único - Na categoria 15 a 17 anos a ficha de inscrição deverá ser assinada e carimbada pelo (a) diretor (a) ou coordenador (a) ou secretário (a) da escolar ou responsável pela CREDE. Os alunos convidados deverão apresentar declaração de matrícula em anexo a ficha de inscrição para viabilizar a participação.

Artigo 18º - A Carteira de Identidade (RG) expedida pelo órgão estadual ou federal ou Passaporte são documentos que darão condição de participação aos alunos/atletas na competição, sendo seu porte e apresentação nos jogos de caráter obrigatório.

Parágrafo Primeiro - Serão aceitas cópias autenticadas da Carteira de Identidade (RG) ou do Passaporte, apenas nas etapas CREDEs e Macro Regionais.

Parágrafo Quarto - Para a função de técnico será obrigatório apresentar a carteira do Conselho Regional de Educação Física - CREF na competição, com a data de validade em dia ou Declaração do ano de 2024, emitida e assinada pelo CREF, junto com documento com foto (RG, Passaporte, CTPS ou CNH). A não apresentação de um desses documentos impossibilitará sua permanência na área de jogo/competição.

Parágrafo Quinto - Na ausência do professor registrado no CREF, as funções de técnico serão exercidas pelo capitão da equipe.

Modalidade	Categoria 12 a 14 anos			
	Masculino	Técnico	Feminino	Técnico
Basquete	05 a 10	01	05 a 10	01
Futsal	08 a 10	01	08 a 10	01
Handebol	07 a 12	01	07 a 12	01
Voleibol	06 a 10	01	06 a 10	01
Vôlei de Praia	02	01	02	01

Modalidade	Categoria 15 a 17 anos			
	Masculino	Técnico	Feminino	Técnico
Basquete	05 a 09	01	05 a 09	01
Futsal	05 a 09	01	05 a 09	01
Handebol	05 a 11	01	05 a 11	01
Voleibol	06 a 09	01	06 a 09	01
Vôlei de Praia	02	01	02	01

*A modalidade de futsal da categoria 15 a 17 anos foi retirada da competição da Etapa Nacional pelo Comitê Olímpico do Brasil – COB

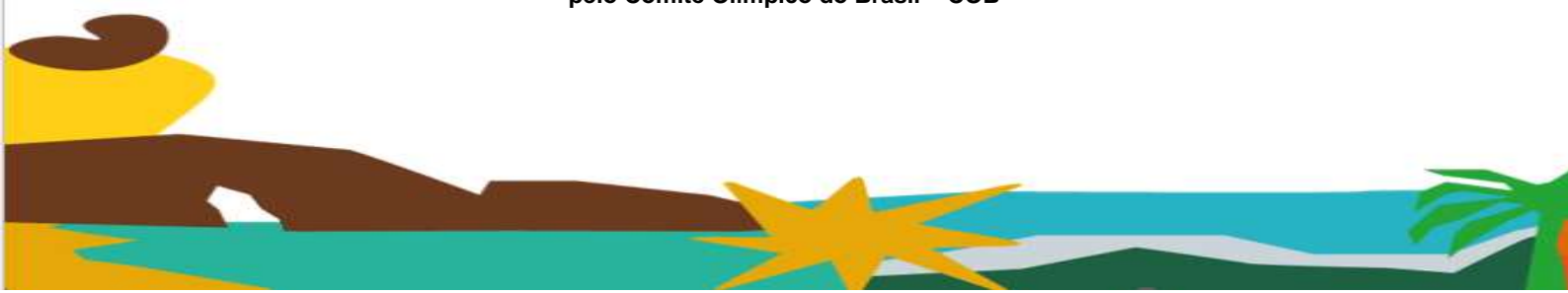

BASQUETE





15 A 17 ANOS MASCULINO

CHAVE ÚNICA

CATUNDA

CRATEÚS

NOVA RUSSAS

TAMBORIL



SÁBADO – 25/05

Endereço: EEMTI Lions Club - R. Clóvis Beviláqua, 1417 – Fátima II

JOGO	HORA	CHAVE	CAT	NAIPE	MODALIDADE	EQUIPES				
01	09:00	ÚNICA	15-17	MASCULINO	BASQUETE	CATUNDA		X		CRATEÚS
						EEMTI MONSENHOR XIMENES				EEMTI MONSENHOR XIMENES
02	09:50	ÚNICA	15-17	MASCULINO	BASQUETE	NOVA RUSSAS		X		TAMBORIL
						EEEP MANUEL ABDIAS EVANGELISTA				EEEP ANTONIO MOTA FILHO
03	11:00	ÚNICA	15-17	MASCULINO	BASQUETE	CATUNDA		X		NOVA RUSSAS
						EEMTI MONSENHOR XIMENES				EEEP MANUEL ABDIAS EVANGELISTA
04	11:50	ÚNICA	15-17	MASCULINO	BASQUETE	TAMBORIL		X		CRATEÚS
						EEEP ANTONIO MOTA FILHO				EEMTI MONSENHOR XIMENES
05	14:00	ÚNICA	15-17	MASCULINO	BASQUETE	CATUNDA		X		TAMBORIL
						EEMTI MONSENHOR XIMENES				EEEP ANTONIO MOTA FILHO
06	14:50	ÚNICA	15-17	MASCULINO	BASQUETE	CRATEÚS		X		NOVA RUSSAS
						EEMTI MONSENHOR XIMENES				EEEP MANUEL ABDIAS EVANGELISTA



FUTSAL





12 A 14 ANOS FEMININO

IPAPORANGA

NOVO ORIENTE

MUNICIPIOS CLASSIFICADOS PARA ETAPA MACRO

15 A 17 ANOS FEMININO

CHAVE A

CHAVE B

TAMBORIL

IPUEIRAS

IPAPORANGA

NOVO ORIENTE

NOVA RUSSAS

CRATEÚS

1º A X 1º B

12 A 14 ANOS MASCULINO

CHAVE A

CHAVE B

TAMBORIL

MONSENHOR TABOSA

NOVA RUSSAS

NOVO ORIENTE

IPAPORANGA

CRATEÚS

1º A X 1º B

15 A 17 ANOS MASCULINO

CHAVE A

CHAVE B

CHAVE C

CHAVE D

IPAPORANGA

NOVO ORIENTE

MONSENHOR TABOSA

INDEPENDÊNCIA

IPUEIRAS

CRATEÚS

TAMBORIL

NOVA RUSSAS

CATUNDA

PORANGA

ARARENDÁ

1º A X 1º C
1º B X 1º D

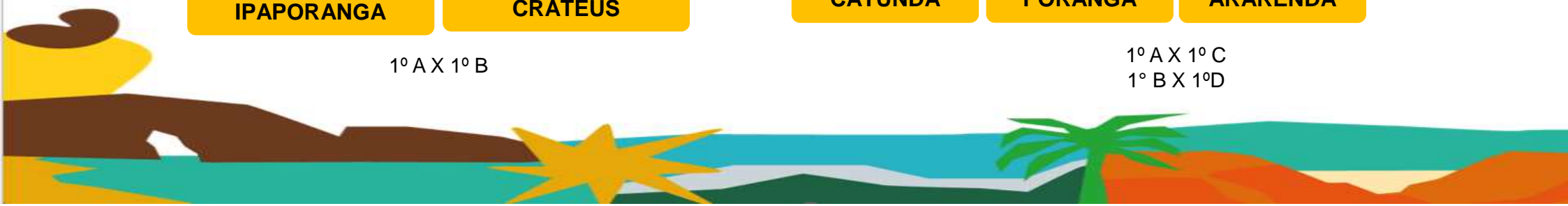

SÁBADO – 25/05

Endereço: Instituto Federal de Educação, Ciência e Tecnologia do Ceará | Campus Crateús - Av. Dr. Geraldo Barbosa Marques, 567

JOGO	HORA	CHAVE	CAT	NAIPE	MODALIDADE	EQUIPES				
01	08:00	A	12-14	MASCULINO	FUTSAL	TAMBORIL EF EXPEDITO MENDES CHAVES		X		NOVA RUSSAS EMEF SÃO FRANCISCO
02	08:40	B	12-14	MASCULINO	FUTSAL	MONSENHOR TABOSA LUIZ LEITÃO		X		NOVO ORIENTE ESCOLA DE ENSINO BÁSICO DR. ANTONIO EUFRASINO NETO
03	09:20	A	15-17	FEMININO	FUTSAL	TAMBORIL EEEP ANTONIO MOTA FILHO		X		IPAPORANGA EEMTI MARIA VIEIRA DE PINHO
04	10:00	B	15-17	FEMININO	FUTSAL	IPUEIRAS EEMTI GERARDO MAJELLA MELLO MOURÃO		X		NOVO ORIENTE EEEP MARIA EUDES BEZERRA VERAS
05	10:40	A	12-14	MASCULINO	FUTSAL	IPAPORANGA ESCOLA GOVERNADOR WALDEMAR DE ALCÂNTARA		X		PERD. JOGO 01
06	11:20	B	12-14	MASCULINO	FUTSAL	CRATEÚS COLÉGIO VITÓRIA LTDA		X		PERD. JOGO 02
07	12:00	A	15-17	FEMININO	FUTSAL	NOVA RUSSAS EEMTI OLEGÁRIO ABREU MEMÓRIA		X		PERD. JOGO 03
08	12:40	B	15-17	FEMININO	FUTSAL	CRATEÚS EEMTI LOURENÇO FILHO		X		PERD. JOGO 04
09	13:20	A	12-14	MASCULINO	FUTSAL	IPAPORANGA ESCOLA GOVERNADOR WALDEMAR DE ALCÂNTARA		X		VENC. JOGO 01
10	14:00	B	12-14	MASCULINO	FUTSAL	CRATEÚS COLÉGIO VITÓRIA LTDA		X		VENC. JOGO 02
11	14:40	A	15-17	FEMININO	FUTSAL	NOVA RUSSAS EEMTI OLEGÁRIO ABREU MEMÓRIA		X		VENC. JOGO 03
12	15:20	B	15-17	FEMININO	FUTSAL	CRATEÚS EEMTI LOURENÇO FILHO		X		VENC. JOGO 04

SÁBADO – 25/05

Endereço: Ginásio Municipal Deromi Melo - R. Barão do Rio Branco, 1679

JOGO	HORA	CHAVE	CAT	NAIPE	MODALIDADE	EQUIPES				
13	08:00	A	15-17	MASCULINO	FUTSAL	IPAPORANGA		X		IPUEIRAS
						EEMTI MARIA VIEIRA DE PINHO				EEEP DARIO CATUNDA FONTENELE
14	08:50	B	15-17	MASCULINO	FUTSAL	NOVO ORIENTE		X		CRATEÚS
						EEMTI COELHO MASCARENHAS				EEMTI LIONS CLUB
15	09:40	C	15-17	MASCULINO	FUTSAL	MONSENHOR TABOSA		X		TAMBORIL
						EEEP MARIA MADEIRO DIAS				EEEP ANTONIO MOTA FILHO
16	10:30	D	15-17	MASCULINO	FUTSAL	INDEPENDÊNCIA		X		NOVA RUSSAS
						EEEP MARIA ALTAIR AMERICO SABOIA				EEEP MANUEL ABDIAS EVANGELISTA
17	11:20	A	15-17	MASCULINO	FUTSAL	CATUNDA		X		PERD. JOGO 13
						EEMTI MONSENHOR XIMENES				
18	12:10	B	15-17	MASCULINO	FUTSAL	PORANGA		X		PERD. JOGO 14
						EEMTI PRUDENCIO DE PINHO				
19	13:00	C	15-17	MASCULINO	FUTSAL	ARARENDÁ		X		PERD. JOGO 15
						JOSÉ WILSON VERAS MOURÃO				
20	13:50	D	15-17	MASCULINO	FUTSAL	NOVA RUSSAS		X		INDEPENDÊNCIA
						EEEP MANUEL ABDIAS EVANGELISTA				EEEP MARIA ALTAIR AMERICO SABOIA
21	14:40	A	15-17	MASCULINO	FUTSAL	CATUNDA		X		VENC. JOGO 13
						EEMTI MONSENHOR XIMENES				
22	15:30	B	15-17	MASCULINO	FUTSAL	PORANGA		X		VENC. JOGO 14
						EEMTI PRUDENCIO DE PINHO				
23	16:20	C	15-17	MASCULINO	FUTSAL	ARARENDÁ		X		VENC. JOGO 15
						JOSÉ WILSON VERAS MOURÃO				



DOMINGO – 26/05

Endereço: Ginásio Municipal Deromi Melo - R. Barão do Rio Branco, 1679

JOGO	HORA	CHAVE	CAT	NAIPE	MODALIDADE	EQUIPES				
24	08:00	SEMI	15-17	MASCULINO	FUTSAL	1ºA		X		1ºC
25	08:50	SEMI	15-17	MASCULINO	FUTSAL	1ºB		X		1ºD
26	09:40	FINAL	12-14	MASCULINO	FUTSAL	1ºA		X		1ºB
27	10:30	FINAL	15-17	FEMININO	FUTSAL	1ºA		X		1ºB
28	11:20	FINAL	15-17	MASCULINO	FUTSAL	VENC. JOGO 24		X		VENC. JOGO 25



HANDEBOL





15 A 17 ANOS FEMININO

CRATEÚS

MUNICÍPIO CLASSIFICADO PARA ETAPA MACRO

15 A 17 ANOS MASCULINO

CRATEÚS

NOVA RUSSAS

MUNICÍPIOS CLASSIFICADOS PARA ETAPA MACRO

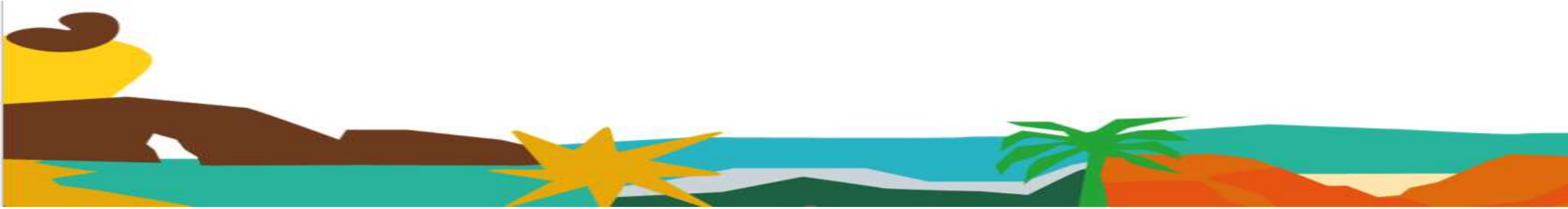

VOLEIBOL





12 A 14 ANOS FEMININO

CHAVE UNICA

CRATEÚS

MONSENHOR TABOSA

NOVA RUSSAS

TAMBORIL

15 A 17 ANOS FEMININO

CHAVE A

CHAVE B

NOVA RUSSAS

TAMBORIL

ARARENDÁ

IPUEIRAS

CRATEÚS

1º A X 1º B

15 A 17 ANOS MASCULINO

CHAVE A

CHAVE B

CHAVE C

ARARENDÁ

CRATEÚS

TAMBORIL

NOVA RUSSAS

NOVO ORIENTE

IPUEIRAS

MONSENHOR TABOSA

1º A X 1º C

1º B X 2º A

SÁBADO – 25/05

Endereço: EEMTI REGINA PACIS - Rua Francisco Sá, 106 - Bairro Centro

JOGO	HORA	CHAVE	CAT	NAIPE	MODALIDADE	EQUIPES			
01	08:00	A	15-17	FEMININO	VOLEIBOL	NOVA RUSSAS	X		ARARENDÁ
						EEMTI OLEGÁRIO ABREU MEMÓRIA			JOSÉ WILSON VERAS MOURÃO
02	08:50	B	15-17	FEMININO	VOLEIBOL	TAMBORIL	X		IPUEIRAS
						EEMTI JADER DE FIGUEIREDO CORREIA			EEEP DARIO CATUNDA FONTENELE
03	09:40	ÚNICA	12-14	FEMININO	VOLEIBOL	CRATEÚS	X		MONSENHOR TABOSA
						ESCOLA SÔNIA BURGOS			LUIZ LEITÃO
04	10:30	ÚNICA	12-14	FEMININO	VOLEIBOL	NOVA RUSSAS	X		TAMBORIL
						ESCOLA MODELO DE NOVA RUSSAS			EF EXPEDITO MENDES CHAVES
05	11:20	A	15-17	FEMININO	VOLEIBOL	CRATEÚS	X		PERD. JOGO 01
						ESCOLA SÔNIA BURGOS			
06	12:10	B	15-17	FEMININO	VOLEIBOL	IPUEIRAS	X		TAMBORIL
						EEEP DARIO CATUNDA FONTENELE			EEMTI JADER DE FIGUEIREDO CORREIA
07	13:00	ÚNICA	12-14	FEMININO	VOLEIBOL	CRATEÚS	X		NOVA RUSSAS
						ESCOLA SÔNIA BURGOS			ESCOLA MODELO DE NOVA RUSSAS
08	13:50	ÚNICA	12-14	FEMININO	VOLEIBOL	TAMBORIL	X		MONSENHOR TABOSA
						EF EXPEDITO MENDES CHAVES			LUIZ LEITÃO
09	14:40	A	15-17	FEMININO	VOLEIBOL	CRATEÚS	X		VENC. JOGO 01
						ESCOLA SÔNIA BURGOS			
10	15:30	ÚNICA	12-14	FEMININO	VOLEIBOL	CRATEÚS	X		TAMBORIL
						ESCOLA SÔNIA BURGOS			EF EXPEDITO MENDES CHAVES
11	16:20	ÚNICA	12-14	FEMININO	VOLEIBOL	MONSENHOR TABOSA	X		NOVA RUSSAS
						LUIZ LEITÃO			ESCOLA MODELO DE NOVA RUSSAS
12	17:10	FINAL	15-17	FEMININO	VOLEIBOL	1ª	X		1ªB



DOMINGO – 26/05

Endereço: EEMTI REGINA PACIS - Rua Francisco Sá, 106 - Bairro Centro

JOGO	HORA	CHAVE	CAT	NAIPE	MODALIDADE	EQUIPES				
13	08:00	A	15-17	MASCULINO	VOLEIBOL	ARARENDÁ		X		NOVA RUSSAS
						JOSÉ WILSON VERAS MOURÃO				EEMTI OLEGÁRIO ABREU MEMÓRIA
14	08:50	B	15-17	MASCULINO	VOLEIBOL	CRATEÚS		X		NOVO ORIENTE
						COLÉGIO VITÓRIA LTDA				EEMTI COELHO MASCARENHAS
15	09:40	C	15-17	MASCULINO	VOLEIBOL	TAMBORIL		X		IPUEIRAS
						EEEEP ANTONIO MOTA FILHO				EEEEP DARIO CATUNDA FONTENELE
16	10:30	A	15-17	MASCULINO	VOLEIBOL	MONSENHOR TABOSA		X		PERD. JOGO 13
						EEEEP MARIA MADEIRO DIAS				
17	11:20	B	15-17	MASCULINO	VOLEIBOL	NOVO ORIENTE		X		CRATEÚS
						EEMTI COELHO MASCARENHAS				COLÉGIO VITÓRIA LTDA
18	12:10	C	15-17	MASCULINO	VOLEIBOL	IPUEIRAS		X		TAMBORIL
						EEEEP DARIO CATUNDA FONTENELE				EEEEP ANTONIO MOTA FILHO
19	13:00	A	15-17	MASCULINO	VOLEIBOL	MONSENHOR TABOSA		X		VENC. JOGO 13
						EEEEP MARIA MADEIRO DIAS				
20	15:00	SEMI	15-17	MASCULINO	VOLEIBOL	1ºB		X		2ºA
21	15:50	SEMI	15-17	MASCULINO	VOLEIBOL	1ºA		X		1ºC
22	17:00	FINAL	15-17	MASCULINO	VOLEIBOL	VENC. JOGO 20		X		VENC. JOGO 21



VÔLEI DE PRAIA





12 A 14 ANOS FEMININO

CRATEÚS

MONSENHOR TABOSA

MUNICÍPIOS CLASSIFICADOS PARA A ETAPA MACRO

15 A 17 ANOS FEMININO

TAMBORIL

NOVA RUSSAS

ARARENDÁ

CRATEÚS

MONSENHOR TABOSA

15 A 17 ANOS MASCULINO

NOVO ORIENTE

IPUEIRAS

NOVA RUSSAS

ARARENDÁ

MONSENHOR TABOSA

TAMBORIL

CRATEÚS

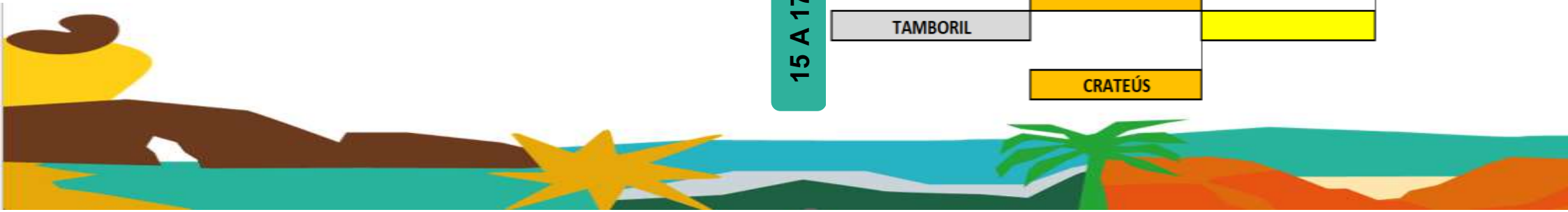

SÁBADO – 25/05

Endereço: Colégio Primeiro de Janeiro - R. dos Tabajaras, 376

JOGO	HORA	CHAVE	CAT	NAIPE	MODALIDADE	EQUIPES				
01	08:00	ELIM. S	15-17	MASCULINO	VÔLEI DE PRAIA	NOVO ORIENTE		X		IPUEIRAS
						EEEP MARIA EUDES BEZERRA VERAS				EEEP DARIO CATUNDA FONTENELE
02	A SEGUIR	ELIM. S	15-17	MASCULINO	VÔLEI DE PRAIA	NOVA RUSSAS		X		ARARENDÁ
						EEMTI OLEGÁRIO ABREU MEMÓRIA				JOSÉ WILSON VERAS MOURÃO
03	A SEGUIR	ELIM. S	15-17	MASCULINO	VÔLEI DE PRAIA	MONSENHOR TABOSA		X		TAMBORIL
						EEEP MARIA MADEIRO DIAS				EEEP ANTONIO MOTA FILHO
04	A SEGUIR	ELIM. S	15-17	MASCULINO	VÔLEI DE PRAIA	VENC. JOGO 01		X		VENC. JOGO 02
05	A SEGUIR	ELIM. S	15-17	MASCULINO	VÔLEI DE PRAIA	VENC. JOGO 03		X		CRATEÚS
										COLÉGIO VITÓRIA LTDA
06	A SEGUIR	ELIM. S	15-17	MASCULINO	VÔLEI DE PRAIA	VENC. JOGO 04		X		VENC. JOGO 05



DOMINGO – 26/05

Endereço: Colégio Primeiro de Janeiro - R. dos Tabajaras, 376

JOGO	HORA	CHAVE	CAT	NAIPE	MODALIDADE	EQUIPES				
07	08:00	ELIM. S	15-17	FEMININO	VÔLEI DE PRAIA	TAMBORIL EEEP ANTONIO MOTA FILHO		X		NOVA RUSSAS EEMTI OLEGÁRIO ABREU MEMÓRIA
08	A SEGUIR	ELIM. S	15-17	FEMININO	VÔLEI DE PRAIA	CRATEÚS ESCOLA SÔNIA BURGOS		X		MONSENHOR TABOSA ESCOLA INDÍGENA ABA KATU
09	A SEGUIR	ELIM. S	15-17	FEMININO	VÔLEI DE PRAIA	VENC. JOGO 07		X		ARARENDÁ JOSÉ WILSON VERAS MOURÃO
10	A SEGUIR	FINAL	15-17	FEMININO	VÔLEI DE PRAIA	CRATEÚS ESCOLA SÔNIA BURGOS		X		MONSENHOR TABOSA LUIZ LEITÃO
11	A SEGUIR	FINAL	15-17	FEMININO	VÔLEI DE PRAIA	VENC. JOGO 09		X		VENC. JOGO10

