



CREDE I I

SEDE: Jaguaribe

25 e 26 de maio de 2024





Unindo Forças: Jogos Escolares do Ceará e o Programa Ceará Sem Fome Jogando Juntos Contra a Fome

O Jogos Escolares do Ceará promove a saúde, a atividade física e o espírito esportivo entre os jovens do estado. Ao mesmo tempo, o Programa Ceará Sem Fome é uma iniciativa crucial para combater a insegurança alimentar e nutricional em comunidades carentes.

Essa parceria entre os Jogos Escolares do Ceará e o Programa Ceará Sem Fome não apenas fortalecerá o compromisso do estado em combater a fome, mas também inspirará os jovens a se tornarem agentes de mudança em suas comunidades. Juntos, podemos transformar o jogo contra a fome e criar um futuro mais brilhante para todos no Ceará."

Topam a mudar ao nosso Ceará?!

Gostei, como posso ajudar?!

No dia da sua competição serão disponibilizados pontos de arrecadação dos alimentos, leve e ajude você também.

#Formando Campeões

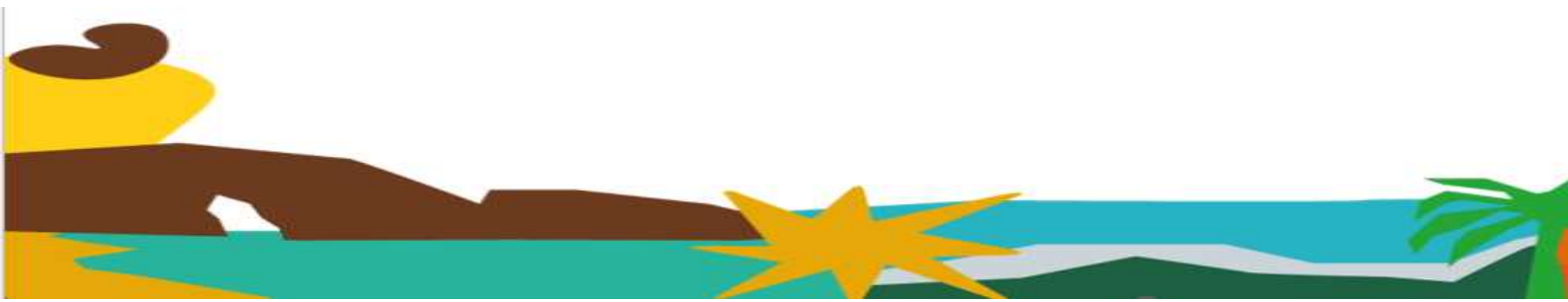

INFORMAÇÕES GERAIS



25 e 26 de maio de 2024



Escola Alice Diógenes

Avenida Governador Virgílio Tavora - Centro

<input type="checkbox"/> Data	<input type="checkbox"/> Café da Manhã	<input type="checkbox"/> Almoço	<input type="checkbox"/> Lanche
<input type="checkbox"/> 25/05 sábado	<input type="checkbox"/> 06:30 as 09:00	<input type="checkbox"/> 11:00 as 14:00	<input type="checkbox"/> 15:00 as 17:00
<input type="checkbox"/> 26/05 domingo	<input type="checkbox"/> 06:30 as 09:00	<input type="checkbox"/> 11:00 as 14:00	<input type="checkbox"/>
<input type="checkbox"/>	<input type="checkbox"/>	<input type="checkbox"/>	<input type="checkbox"/>

TELEFONES DE CONTATO

<input type="radio"/>	Coordenador Geral – Ernani Jacó		(85) 986486195
<input type="radio"/>	Coordenador Técnico – Lucas Timbó		(85) 992533434
<input type="radio"/>	Auxiliar Técnico – Anderson Sampaio		(85) 986063268
<input type="radio"/>	Auxiliar Técnico – Sibeles Menezes		(85) 994360586
<input type="radio"/>	Coordenador Crede – Vinícius		(88) 999518699
<input type="radio"/>	Coordenador Local – Fábio Freitas		(88) 999674836

Para a solicitação de declaração a título de comprovação, deve ser solicitado para o e-mail jecs@idescidadania.org.br anexado do documento do solicitante.

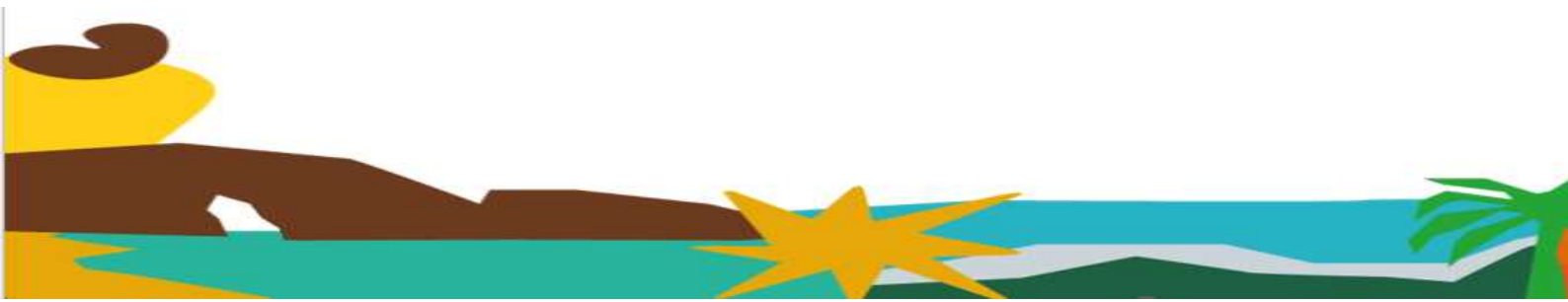

LOCAIS DE COMPETIÇÃO



Ginásio Coronel Idalecio Nogueira Diógenes

Travessa Sá Pereira, s/n – Centro



Escola Professor Gutenberg Barbosa Silva

Av. Gil Teixeira Bastos, 1420 – Nova Brasília



Quadra Antônio Paulino de Oliveira (Populares)

Rua Rocilda Diógenes – Bairro Aloísio Diógenes

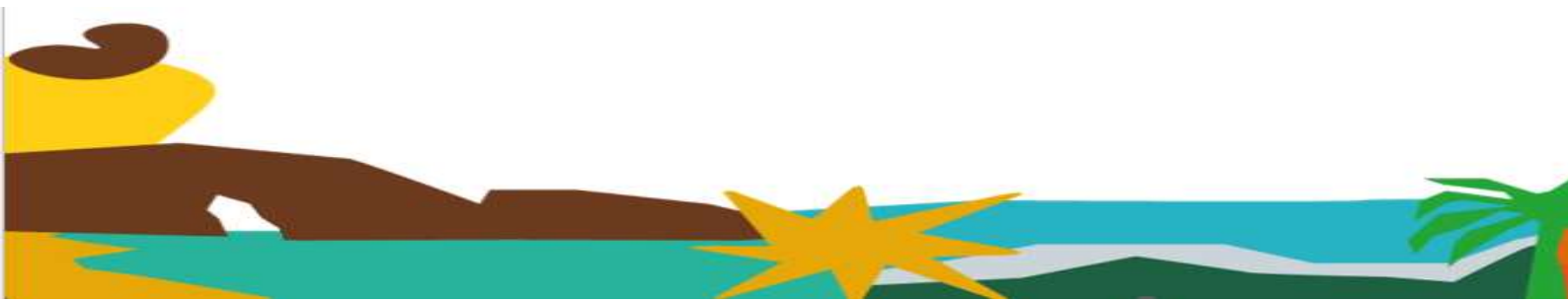

PARA GARANTIR A SUA PARTICIPAÇÃO

Artigo 17º - É OBRIGATÓRIA a apresentação da ficha de inscrição, originada pelo sistema de inscrição dos jogos devidamente assinada e carimbada pelo (a) diretor (a) ou coordenador (a) ou secretário (a) da escola ou responsável pela CREDE em todas as etapas dos Jogos.

Parágrafo Único - Na categoria 15 a 17 anos a ficha de inscrição deverá ser assinada e carimbada pelo (a) diretor (a) ou coordenador (a) ou secretário (a) da escolar ou responsável pela CREDE. Os alunos convidados deverão apresentar declaração de matrícula em anexo a ficha de inscrição para viabilizar a participação.

Artigo 18º - A Carteira de Identidade (RG) expedida pelo órgão estadual ou federal ou Passaporte são documentos que darão condição de participação aos alunos/atletas na competição, sendo seu porte e apresentação nos jogos de caráter obrigatório.

Parágrafo Primeiro - Serão aceitas cópias autenticadas da Carteira de Identidade (RG) ou do Passaporte, apenas nas etapas CREDEs e Macro Regionais.

Parágrafo Quarto - Para a função de técnico será obrigatório apresentar a carteira do Conselho Regional de Educação Física - CREF na competição, com a data de validade em dia ou Declaração do ano de 2024, emitida e assinada pelo CREF, junto com documento com foto (RG, Passaporte, CTPS ou CNH). A não apresentação de um desses documentos impossibilitará sua permanência na área de jogo/competição.

Parágrafo Quinto - Na ausência do professor registrado no CREF, as funções de técnico serão exercidas pelo capitão da equipe.

Modalidade	Categoria 12 a 14 anos			
	Masculino	Técnico	Feminino	Técnico
Basquete	05 a 10	01	05 a 10	01
Futsal	08 a 10	01	08 a 10	01
Handebol	07 a 12	01	07 a 12	01
Voleibol	06 a 10	01	06 a 10	01
Vôlei de Praia	02	01	02	01

Modalidade	Categoria 15 a 17 anos			
	Masculino	Técnico	Feminino	Técnico
Basquete	05 a 09	01	05 a 09	01
Futsal	05 a 09	01	05 a 09	01
Handebol	05 a 11	01	05 a 11	01
Voleibol	06 a 09	01	06 a 09	01
Vôlei de Praia	02	01	02	01

*A modalidade de futsal da categoria 15 a 17 anos foi retirada da competição da Etapa Nacional pelo Comitê Olímpico do Brasil – COB

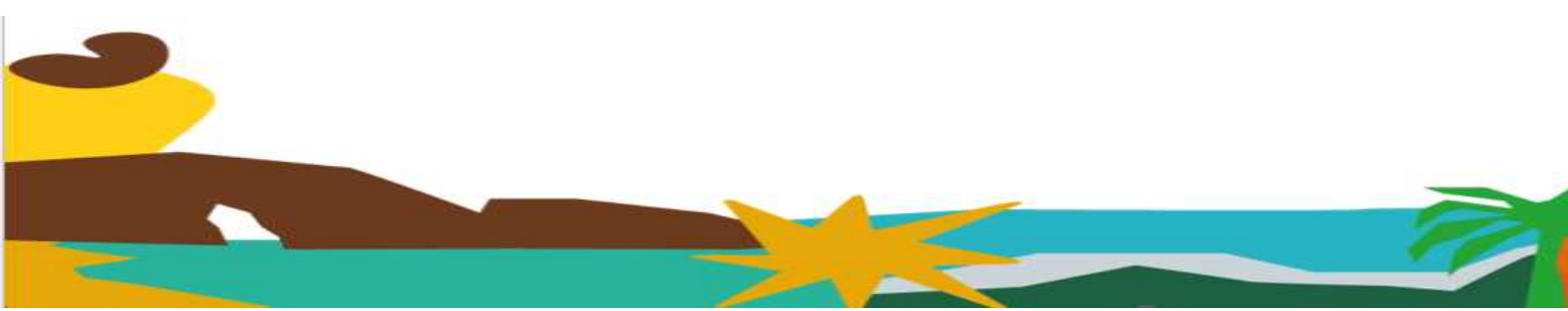

BASQUETE





15 A 17 ANOS FEMININO

JAGUARIBE

MUNICÍPIO CLASSIFICADO PARA A ETAPA MACRO

15 A 17 ANOS MASCULINO

JAGUARIBE

PEREIRO

MUNICÍPIOS CLASSIFICADOS PARA A ETAPA MACRO



FUTSAL





12 A 14 ANOS FEMININO

JAGUARIBE

MUNICIPIO CLASSIFICADO PARA A ETAPA MACRO

15 A 17 ANOS FEMININO

CHAVE A

JAGUARIBARA

JAGUARETAMA

JAGUARIBE

CHAVE B

ERERÊ

PEREIRO

POTIRETAMA

1º AX 1º B

12 A 14 ANOS MASCULINO

CHAVE ÚNICA

JAGUARIBE

POTIRETAMA

JAGUARIBARA

IRACEMA

15 A 17 ANOS MASCULINO

CHAVE A

PEREIRO

JAGUARIBE

POTIRETAMA

CHAVE B

ERERÊ

JAGUARETAMA

CHAVE C

JAGUARIBARA

IRACEMA

1º AX 1º C
1º B X 2º A

SÁBADO – 25/05

Endereço: Ginásio Coronel Idalecio Nogueira Diógenes - Travessa Sá Pereira, s/n – Centro

JOGO	HORA	CHAVE	CAT	NAIPE	MODALIDADE	EQUIPES			
01	08:00	A	15-17	FEMININO	FUTSAL	JAGUARIBARA	X		JAGUARETAMA
						LICEU JOSÉ FURTADO DE MACEDO			INSTITUTO IMACULADA CONCEIÇÃO
02	08:50	B	15-17	FEMININO	FUTSAL	ERERÉ	X		PEREIRO
						EEMTI DEPUTADO JOAQUIM DE FIGUEIREDO CORREIA			EEEP PROFESSORA MARIA CÉLIA PINHEIRO FALCÃO
03	09:40	A	15-17	MASCULINO	FUTSAL	PEREIRO	X		JAGUARIBE
						EEEP PROFESSORA MARIA CÉLIA PINHEIRO FALCÃO			EEMTI CORNÉLIO DIÓGENES
04	10:30	B	15-17	MASCULINO	FUTSAL	ERERÉ	X		JAGUARETAMA
						EEMTI SENADOR FERNANDES TÁVORA			INSTITUTO IMACULADA CONCEIÇÃO
05	11:20	C	15-17	MASCULINO	FUTSAL	JAGUARIBARA	X		IRACEMA
						LICEU JOSÉ FURTADO DE MACEDO			EEMTI DEPUTADO JOAQUIM DE FIGUEIREDO CORREIA
06	12:10	A	15-17	FEMININO	FUTSAL	JAGUARIBE	X		PERD. JOGO 01
						EEM RAUL BARBOSA			
07	13:00	B	15-17	FEMININO	FUTSAL	POTIRETAMA	X		PERD. JOGO 02
						EEMTI ANTÔNIO REGINALDO MAGALHÃES DE ALMEIDA			
08	13:50	A	15-17	MASCULINO	FUTSAL	POTIRETAMA	X		PERD. JOGO 03
						EEMTI ANTÔNIO REGINALDO MAGALHÃES DE ALMEIDA			
09	14:40	B	15-17	MASCULINO	FUTSAL	JAGUARETAMA	X		ERERÉ
						INSTITUTO IMACULADA CONCEIÇÃO			EEMTI SENADOR FERNANDES TÁVORA
10	15:30	C	15-17	MASCULINO	FUTSAL	IRACEMA	X		JAGUARIBARA
						EEMTI DEPUTADO JOAQUIM DE FIGUEIREDO CORREIA			LICEU JOSÉ FURTADO DE MACEDO



SÁBADO – 25/05

Endereço: Escola Professor Gutenberg Barbosa Silva - Av. Gil Teixeira Bastos, 1420 – Nova Brasília

JOGO	HORA	CHAVE	CAT	NAIPE	MODALIDADE	EQUIPES				
11	08:00	ÚNICA	12-14	MASCULINO	FUTSAL	JAGUARIBE		X		POTIRETAMA
						E.E.F. ULISSES PARANHOS MAIA				EEFTI ANDRE CAMPELO
12	08:50	ÚNICA	12-14	MASCULINO	FUTSAL	JAGUARIBARA		X		IRACEMA
						EMEF PROFESSOR JOSCELIN MARCONDES XAVIER DE ALMEIDA				ESCOLA DE ENSINO FUNDAMENTAL JOAQUIM DE HOLANDA CAMPELO
13	10:00	ÚNICA	12-14	MASCULINO	FUTSAL	JAGUARIBE		X		JAGUARIBARA
						E.E.F. ULISSES PARANHOS MAIA				EMEF PROFESSOR JOSCELIN MARCONDES XAVIER DE ALMEIDA
14	10:50	ÚNICA	12-14	MASCULINO	FUTSAL	IRACEMA		X		POTIRETAMA
						ESCOLA DE ENSINO FUNDAMENTAL JOAQUIM DE HOLANDA CAMPELO				EEFTI ANDRE CAMPELO
15	13:50	ÚNICA	12-14	MASCULINO	FUTSAL	JAGUARIBE		X		IRACEMA
						E.E.F. ULISSES PARANHOS MAIA				ESCOLA DE ENSINO FUNDAMENTAL JOAQUIM DE HOLANDA CAMPELO
16	14:40	ÚNICA	12-14	MASCULINO	FUTSAL	POTIRETAMA		X		JAGUARIBARA
						EEFTI ANDRE CAMPELO				EMEF PROFESSOR JOSCELIN MARCONDES XAVIER DE ALMEIDA

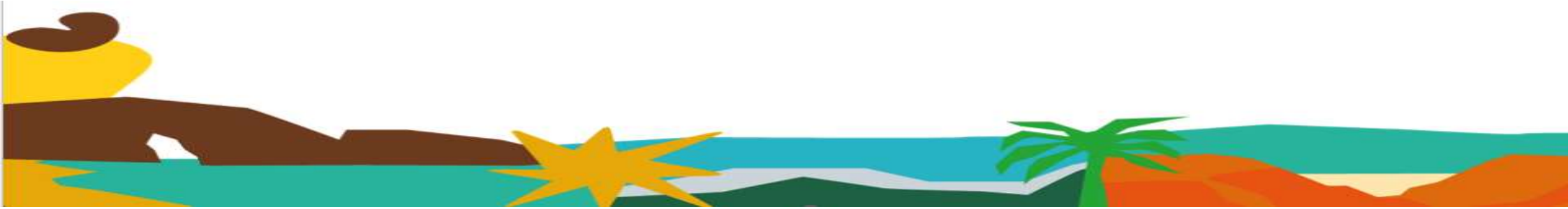

DOMINGO – 26/05

Endereço: Ginásio Coronel Idalecio Nogueira Diógenes - Travessa Sá Pereira, s/n – Centro

JOGO	HORA	CHAVE	CAT	NAIPE	MODALIDADE	EQUIPES				
17	08:00	A	15-17	FEMININO	FUTSAL	JAGUARIBE EEM RAUL BARBOSA		X		VENC. JOGO 01
18	08:50	A	15-17	MASCULINO	FUTSAL	POTIRETAMA EEMTI ANTÔNIO REGINALDO MAGALHÃES DE ALMEIDA		X		VENC. JOGO 03
19	09:40	B	15-17	FEMININO	FUTSAL	POTIRETAMA EEMTI ANTÔNIO REGINALDO MAGALHÃES DE ALMEIDA		X		VENC. JOGO 02
20	10:30	SEMI	15-17	MASCULINO	FUTSAL	1ºB		X		2ºA
21	11:20	SEMI	15-17	MASCULINO	FUTSAL	1ºA		X		1ºC
22	12:10	FINAL	15-17	FEMININO	FUTSAL	1ºA		X		1ºB
23	13:00	FINAL	15-17	MASCULINO	FUTSAL	VENC. JOGO 20		X		VENC. JOGO 21



HANDEBOL





15 A 17 ANOS FEMININO

JAGUARIBE

MUNICIPIO CLASSIFICADO PARA A ETAPA MACRO

12 A 14 ANOS MASCULINO

JAGUARIBE

MUNICIPIO CLASSIFICADO PARA A ETAPA MACRO



VOLEIBOL





12 A 14 ANOS FEMININO

JAGUARIBE

MUNICIPIO CLASSIFICADO PARA A ETAPA MACRO

15 A 17 ANOS FEMININO

CHAVE ÚNICA

JAGUARIBE

JAGUARETAMA

JAGUARIBARA

PEREIRO

12 A 14 ANOS MASCULINO

JAGUARIBE

MUNICIPIO CLASSIFICADO PARA A ETAPA MACRO

15 A 17 ANOS MASCULINO

CHAVE ÚNICA

JAGUARIBE

JAGUARETAMA

JAGUARIBARA

POTIRETAMA



SÁBADO – 25/05

Endereço: Quadra Antônio Paulino de Oliveira (Populares) - Rua Rocilda Diógenes – Bairro Aloísio Diógenes

JOGO	HORA	CHAVE	CAT	NAIPE	MODALIDADE	EQUIPES			
01	08:00	ÚNICA	15-17	FEMININO	VOLEIBOL	JAGUARIBE	X		JAGUARETAMA
						EEEE POETA SINÓ PINHEIRO			INSTITUTO IMACULADA CONCEIÇÃO
02	09:00	ÚNICA	15-17	FEMININO	VOLEIBOL	JAGUARIBARA	X		PEREIRO
						LICEU JOSÉ FURTADO DE MACEDO			EEEE PROFESSORA MARIA CÉLIA PINHEIRO FALCÃO
03	10:00	ÚNICA	15-17	MASCULINO	VOLEIBOL	JAGUARIBE	X		JAGUARETAMA
						EEEE POETA SINÓ PINHEIRO			INSTITUTO IMACULADA CONCEIÇÃO
04	11:00	ÚNICA	15-17	MASCULINO	VOLEIBOL	JAGUARIBARA	X		POTIRETAMA
						LICEU JOSÉ FURTADO DE MACEDO			EEMTI ANTÔNIO REGINALDO MAGALHÃES DE ALMEIDA
05	12:00	ÚNICA	15-17	FEMININO	VOLEIBOL	JAGUARIBE	X		JAGUARIBARA
						EEEE POETA SINÓ PINHEIRO			LICEU JOSÉ FURTADO DE MACEDO
06	13:00	ÚNICA	15-17	FEMININO	VOLEIBOL	PEREIRO	X		JAGUARETAMA
						EEEE PROFESSORA MARIA CÉLIA PINHEIRO FALCÃO			INSTITUTO IMACULADA CONCEIÇÃO
07	14:00	ÚNICA	15-17	MASCULINO	VOLEIBOL	JAGUARIBE	X		JAGUARIBARA
						EEEE POETA SINÓ PINHEIRO			LICEU JOSÉ FURTADO DE MACEDO
08	15:00	ÚNICA	15-17	MASCULINO	VOLEIBOL	POTIRETAMA	X		JAGUARETAMA
						EEMTI ANTÔNIO REGINALDO MAGALHÃES DE ALMEIDA			INSTITUTO IMACULADA CONCEIÇÃO
09	16:00	ÚNICA	15-17	FEMININO	VOLEIBOL	JAGUARIBE	X		PEREIRO
						EEEE POETA SINÓ PINHEIRO			EEEE PROFESSORA MARIA CÉLIA PINHEIRO FALCÃO
10	17:00	ÚNICA	15-17	FEMININO	VOLEIBOL	JAGUARETAMA	X		JAGUARIBARA
						INSTITUTO IMACULADA CONCEIÇÃO			LICEU JOSÉ FURTADO DE MACEDO
11	18:00	ÚNICA	15-17	MASCULINO	VOLEIBOL	JAGUARIBE	X		POTIRETAMA
						EEEE POETA SINÓ PINHEIRO			EEMTI ANTÔNIO REGINALDO MAGALHÃES DE ALMEIDA
12	19:00	ÚNICA	15-17	MASCULINO	VOLEIBOL	JAGUARETAMA	X		JAGUARIBARA
						INSTITUTO IMACULADA CONCEIÇÃO			LICEU JOSÉ FURTADO DE MACEDO



VÔLEI DE PRAIA



12 A 14 ANOS FEMININO

JAGUARIBE

MUNICIPIO CLASSIFICADO PARA A ETAPA MACRO

12 A 14 ANOS FEMININO

JAGUARIBE

POTIRETAMA

MUNICIPIOS CLASSIFICADOS PARA A ETAPA MACRO

12 A 14 ANOS MASCULINO

JAGUARIBE

MUNICIPIO CLASSIFICADO PARA A ETAPA MACRO

