



CREDE 03

SEDE: Acauá

18 e 19 de maio de 2024





Unindo Forças: Jogos Escolares do Ceará e o Programa Ceará Sem Fome Jogando Juntos Contra a Fome

O Jogos Escolares do Ceará promove a saúde, a atividade física e o espírito esportivo entre os jovens do estado. Ao mesmo tempo, o Programa Ceará Sem Fome é uma iniciativa crucial para combater a insegurança alimentar e nutricional em comunidades carentes.

Essa parceria entre os Jogos Escolares do Ceará e o Programa Ceará Sem Fome não apenas fortaleceria o compromisso do estado em combater a fome, mas também inspiraria os jovens a se tornarem agentes de mudança em suas comunidades. Juntos, podemos transformar o jogo contra a fome e criar um futuro mais brilhante para todos no Ceará."

Topam a mudar ao nosso Ceará?!

Gostei, como posso ajudar?!

No dia da sua competição serão disponibilizados pontos de arrecadação dos alimentos, leve e ajude você também.

#Formando Campeões

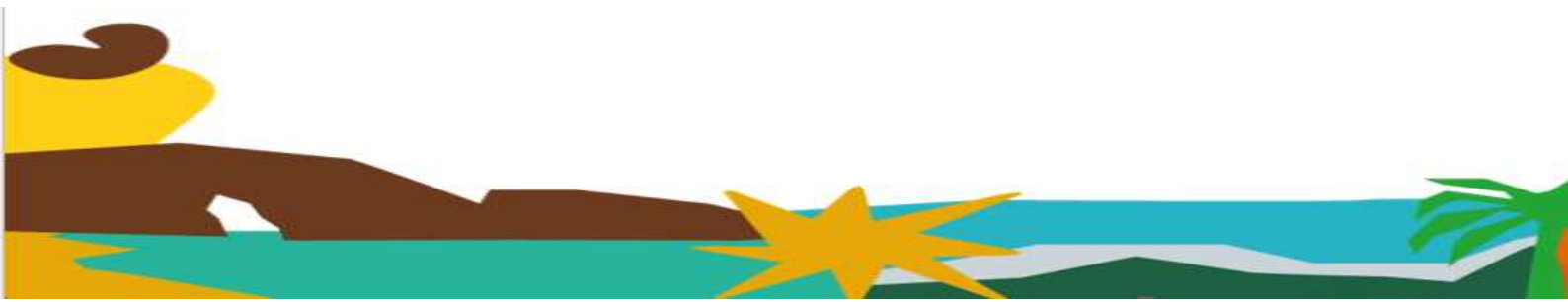

INFORMAÇÕES GERAIS



18 e 19 de maio de 2024



Cerimônia de Abertura
EEM Tomaz Pompeu De Sousa Br
Brasil as 08:00h



EEM Tomaz Pompeu De Sousa Br
Rua José Júlio Louzada – Centro.

<input type="checkbox"/> Data	<input type="checkbox"/> Café da Manhã	<input type="checkbox"/> Almoço	<input type="checkbox"/> Lanche
<input type="checkbox"/> 18/05 sábado	<input type="checkbox"/> 06:30 as 09:00	<input type="checkbox"/> 11:00 as 14:00	<input type="checkbox"/> 15:00 as 17:00
<input type="checkbox"/> 19/05 domingo	<input type="checkbox"/> 06:30 as 09:00	<input type="checkbox"/> 11:00 as 14:00	<input type="checkbox"/> 15:00 as 17:00
<input type="checkbox"/>	<input type="checkbox"/>	<input type="checkbox"/>	<input type="checkbox"/>

TELEFONES DE CONTATO

<input type="radio"/>	Coordenador Geral – Ernani Jacó		(85) 986486195
<input type="radio"/>	Coordenador Técnico – Lucas Timbó		(85) 992533434
<input type="radio"/>	Auxiliar Técnico – Anderson Sampaio		(85) 986063268
<input type="radio"/>	Auxiliar Técnico – Sibeles Menezes		(85) 994360586
<input type="radio"/>	Coordenador Crede – Suzane Castro		(85) 98126-8474
<input type="radio"/>	Coordenador Local – Solon Neto		(85) 98843-0968

Para a solicitação de declaração a título de comprovação, deve ser solicitado para o e-mail jece@idescidadania.org.br anexado do documento do solicitante.

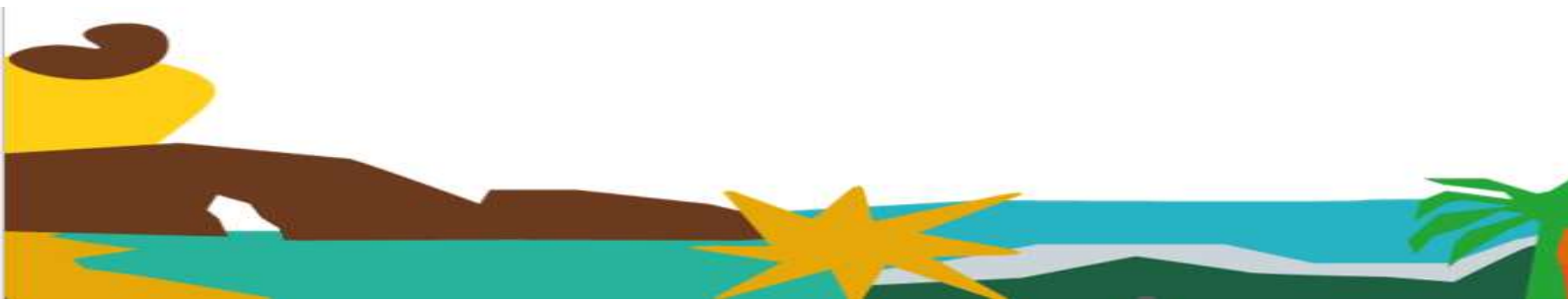

LOCAIS DE COMPETIÇÃO



EEEP Marta Maria Giffoni de Sousa

Rua Francisco Itamar de Araujo, 75 – Monsenhor José Edson Magalhães



EEMTI Maria Alice Ramos Gomes

Rua José Otacilio Martins Rocha – Monsenhor José Edson Magalhães



Ginásio Poliesportivo Pref. João Jaime Ferreira Gomes

Av. José Giffoni da Silveira - Centro.



EEM Tomaz Pompeu de Sousa Brasil

Rua José Julio Louzada, 550 – Centro



Estádio Municipal Major Bião

Av. João Jaime Ferreira Gomes – Centro

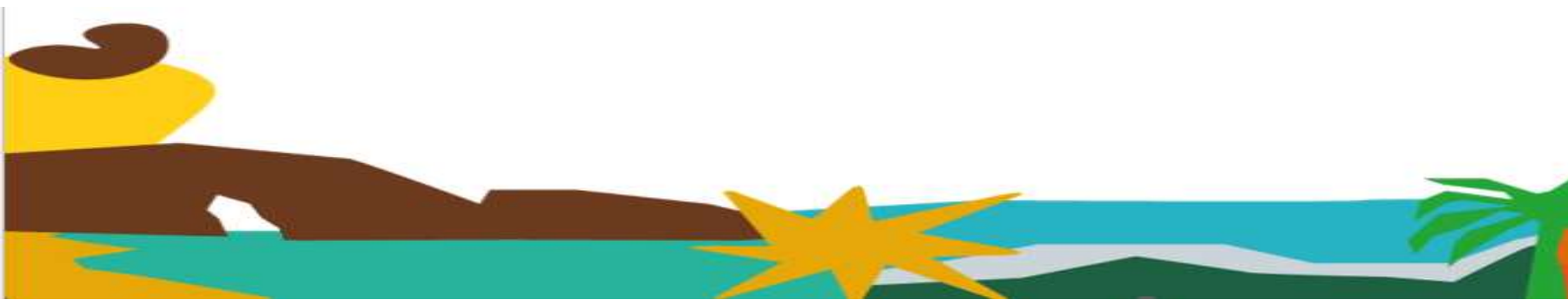

PARA GARANTIR A SUA PARTICIPAÇÃO

Artigo 17º - É OBRIGATÓRIA a apresentação da ficha de inscrição, originada pelo sistema de inscrição dos jogos devidamente assinada e carimbada pelo (a) diretor (a) ou coordenador (a) ou secretário (a) da escola ou responsável pela CREDE em todas as etapas dos Jogos.

Parágrafo Único - Na categoria 15 a 17 anos a ficha de inscrição deverá ser assinada e carimbada pelo (a) diretor (a) ou coordenador (a) ou secretário (a) da escolar ou responsável pela CREDE. Os alunos convidados deverão apresentar declaração de matrícula em anexo a ficha de inscrição para viabilizar a participação.

Artigo 18º - A Carteira de Identidade (RG) expedida pelo órgão estadual ou federal ou Passaporte são documentos que darão condição de participação aos alunos/atletas na competição, sendo seu porte e apresentação nos jogos de caráter obrigatório.

Parágrafo Primeiro - Serão aceitas cópias autenticadas da Carteira de Identidade (RG) ou do Passaporte, apenas nas etapas CREDEs e Macro Regionais.

Parágrafo Quarto - Para a função de técnico será obrigatório apresentar a carteira do Conselho Regional de Educação Física - CREF na competição, com a data de validade em dia ou Declaração do ano de 2024, emitida e assinada pelo CREF, junto com documento com foto (RG, Passaporte, CTPS ou CNH). A não apresentação de um desses documentos impossibilitará sua permanência na área de jogo/competição.

Parágrafo Quinto - Na ausência do professor registrado no CREF, as funções de técnico serão exercidas pelo capitão da equipe.

Modalidade	Categoria 12 a 14 anos			
	Masculino	Técnico	Feminino	Técnico
Basquete	05 a 10	01	05 a 10	01
Futsal	08 a 10	01	08 a 10	01
Handebol	07 a 12	01	07 a 12	01
Voleibol	06 a 10	01	06 a 10	01
Vôlei de Praia	02	01	02	01

Modalidade	Categoria 15 a 17 anos			
	Masculino	Técnico	Feminino	Técnico
Basquete	05 a 09	01	05 a 09	01
Futsal	05 a 09	01	05 a 09	01
Handebol	05 a 11	01	05 a 11	01
Voleibol	06 a 09	01	06 a 09	01
Vôlei de Praia	02	01	02	01

*A modalidade de futsal da categoria 15 a 17 anos foi retirada da competição da Etapa Nacional pelo Comitê Olímpico do Brasil – COB

BASQUETE





12 A 14 ANOS FEMININO

NÃO TEVE MUNICIPIO CADASTRADO

15 A 17 ANOS FEMININO

NÃO TEVE MUNICIPIO CADASTRADO

12 A 14 ANOS MASCULINO

NÃO TEVE MUNICIPIO CADASTRADO

15 A 17 ANOS MASCULINO

CHAVE UNICA

ACARAÚ

JIJOCA DE

MARCO

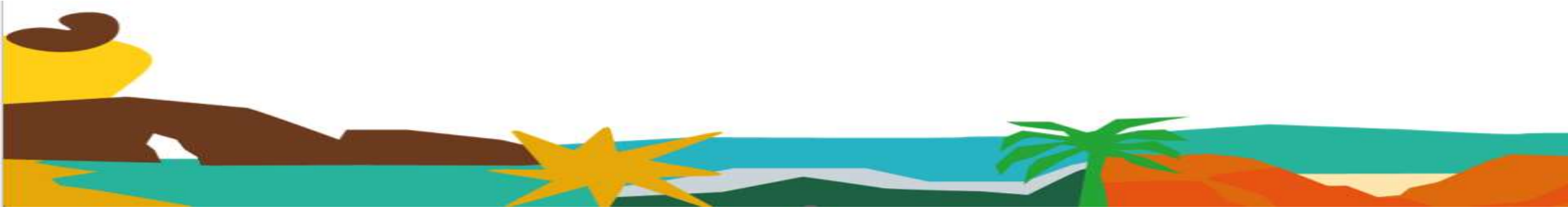

SÁBADO – 18/05

Endereço: EEEP Marta Maria Giffoni de Sousa – rua Francisco Itamar de Araujo, 75 – Monsenhor José Edson Magalhães.

JOGO	HORA	CHAVE	CAT	NAIPE	MODALIDADE	EQUIPES				
01	13:00	ÚNICA	15-17	MASCULINO	BASQUETE	ACARAÚ		X		JIOCA DE JERICOACOARA
						EEMTI VICENTE DE PAULO DA COSTA				E.E.E.P. SANDRA CARVALHO COSTA
02	13:50	ÚNICA	15-17	MASCULINO	BASQUETE	MARCO		X		
						EEEP MONSENHOR WALDIR LOPES DE CASTRO				PERD. JOGO 01
03	14:40	ÚNICA	15-17	MASCULINO	BASQUETE	MARCO		X		
						EEEP MONSENHOR WALDIR LOPES DE CASTRO				VENC. JOGO 01



FUTSAL





12 A 14 ANOS FEMININO

JIOCA DE

MUNICÍPIO CLASSIFICADO PARA ETAPA MACRO

15 A 17 ANOS FEMININO

CHAVE A

CHAVE B

ACARAÚ

MORRINHOS

CRUZ

BELA CRUZ

JIOCA DE JERICOACOARA

MARCO

1º A X 1º B

12 A 14 ANOS MASCULINO

CHAVE A

CHAVE B

MARCO

MORRINHOS

JIOCA DE JERICOACOARA

ITAREMA

ACARAÚ

BELA CRUZ

1º A X 1º B

15 A 17 ANOS MASCULINO

CHAVE A

CHAVE B

CHAVE C

MORRINHOS

JIOCA DE JERICOACOARA

CRUZ

MARCO

BELA CRUZ

ACARAÚ

ITAREMA

1º A X 1º C
1º B X 2º A

SÁBADO – 18/05

Endereço: EEMTI Maria Alice Ramos Gomes – Rua José Otacilio Martins Rocha – Monsenhor José Edson Magalhães.

JOGO	HORA	CHAVE	CAT	NAIPE	MODALIDADE	EQUIPES			
04	08:00	A	12-14	MASCULINO	FUTSAL	MARCO	X		JIOCA DE JERICOACOARA
						ESCOLA MANUEL OSTERNO SILVA			SENADOR CARLOS JEREISSATI
05	08:40	B	12-14	MASCULINO	FUTSAL	MORRINHOS	X		ITAREMA
						EMEF MARIA CONCEIÇÃO DOS SANTOS			COLEGIO JM MONTEIRO
06	09:20	A	12-14	MASCULINO	FUTSAL	ACARAÚ	X		PERD. JOGO 04
						COLÉGIO VIRGEM PODEROSA			
07	10:00	B	12-14	MASCULINO	FUTSAL	BELA CRUZ	X		PERD. JOGO 05
						EMETI PAULO SARASATE			
08	10:40	A	12-14	MASCULINO	FUTSAL	ACARAÚ	X		VENC. JOGO 04
						COLÉGIO VIRGEM PODEROSA			
09	11:20	B	12-14	MASCULINO	FUTSAL	BELA CRUZ	X		VENC. JOGO 05
						EMETI PAULO SARASATE			
10	12:00	FINAL	12-14	MASCULINO	FUTSAL		X		
						1º A			1º B

Endereço: Ginásio Poliesportivo Pref. João Jaime Ferreira Gomes – Av. José Giffoni da Silveira - Centro.

JOGO	HORA	CHAVE	CAT	NAIPE	MODALIDADE	EQUIPES			
11	08:00	A	15-17	MASCULINO	FUTSAL	MORRINHOS	X		MARCO
						EEMTI CARMINHA VASCONCELOS			EEMTI RICARDO DE SOUSA NEVES
12	08:50	B	15-17	MASCULINO	FUTSAL	JIOCA DE JERICOACOARA	X		BELA CRUZ
						E.E.M JOSÉ TEIXEIRA DE ALBUQUERQUE			EEMTI PROFESSORA MARIETA SANTOS
13	09:40	C	15-17	MASCULINO	FUTSAL	CRUZ	X		ACARAÚ
						EEMTI RAIMUNDA SILVEIRA DE SOUZA CARNEIRO			EEMTI VICENTE DE PAULO DA COSTA
14	10:30	A	15-17	FEMININO	FUTSAL	ACARAÚ	X		CRUZ
						EEM TOMAZ POMPEU DE SOUSA BRASIL			EEMTI RAIMUNDA SILVEIRA DE SOUZA CARNEIRO
15	11:20	B	15-17	FEMININO	FUTSAL	MORRINHOS	X		BELA CRUZ
						EEMTI CARMINHA VASCONCELOS			EEEP JULIO FRANÇA

16	12:10	A	15-17	MASCULINO	FUTSAL	ITAREMA		X		
						EEEP Prof.ª ROSÂNGELA ALBUQUERQUE DE COUTO				PERD. JOGO 11
17	13:00	B	15-17	MASCULINO	FUTSAL	BELA CRUZ		X		JIOCA DE JERICOACOARA
						EEMTI PROFESSORA MARIETA SANTOS				E.E.M JOSÉ TEIXEIRA DE ALBUQUERQUE
18	13:50	C	15-17	MASCULINO	FUTSAL	ACARAÚ		X		CRUZ
						EEMTI VICENTE DE PAULO DA COSTA				EEMTI RAIMUNDA SILVEIRA DE SOUZA CARNEIRO
19	14:40	A	15-17	FEMININO	FUTSAL	JIOCA DE JERICOACOARA		X		
						EMEF NOSSA SENHORA DA CONSOALÇÃO				PERD. JOGO 14
20	15:30	B	15-17	FEMININO	FUTSAL	MARCO		X		
						EEMTI RICARDO DE SOUSA NEVES				PERD. JOGO 15
21	16:20	A	15-17	MASCULINO	FUTSAL	ITAREMA		X		
						EEEP Prof.ª ROSÂNGELA ALBUQUERQUE DE COUTO				VENC. JOGO 31



DOMINGO – 19/05

Endereço: Ginásio Poliesportivo Pref. João Jaime Ferreira Gomes – Av. José Giffoni da Silveira - Centro.

JOGO	HORA	CHAVE	CAT	NAIPE	MODALIDADE	EQUIPES				
22	08:00	A	15-17	FEMININO	FUTSAL	JIJOCA DE JERICOACOARA		X		
						EMEF NOSSA SENHORA DA CONSOALÇÃO				VENC. JOGO 14
23	08:50	B	15-17	FEMININO	FUTSAL	MARCO		X		
						EEMTI RICARDO DE SOUSA NEVES				VENC. JOGO 15
24	09:40	SEMI	15-17	MASCULINO	FUTSAL			X		
						1º A				1º C
25	10:30	SEMI	15-17	MASCULINO	FUTSAL			X		
						1º B				2º A
26	11:20	FINAL	15-17	FEMININO	FUTSAL			X		
						1º A				1º B
27	12:10	FINAL	15-17	MASCULINO	FUTSAL			X		
						VENC. JOGO 24				VENC. JOGO 25



HANDEBOL





CEARÁ
GOVERNO DO ESTADO
SECRETARIA DO ESPORTE



12 A 14 ANOS FEMININO

NÃO TEVE MUNICIPIO INSCRITO

15 A 17 ANOS FEMININO

ITAREMA

MARCO

MUNICIPIOS CLASSIFICADOS PARA ETAPA

12 A 14 ANOS MASCULINO

ACARAÚ

MARCO

MUNICIPIOS CLASSIFICADOS PARA ETAPA

15 A 17 ANOS MASCULINO

ITAREMA

MARCO

MUNICIPIOS CLASSIFICADOS PARA ETAPA



VOLEIBOL





12 A 14 ANOS FEMININO

BELA CRUZ

JIJOCA DE
FEBRILHOSA

MUNICIPIOS CLASSIFICADOS PARA

15 A 17 ANOS FEMININO

CHAVE A

CHAVE B

BELA CRUZ

ACARAÚ

JIJOCA DE
FEBRILHOSA

MARCO

ITAREMA

1º A X 1º B

12 A 14 ANOS MASCULINO

JIJOCA DE

MUNICIPIO CLASSIFICADO PARA ETAPA

15 A 17 ANOS MASCULINO

CHAVE A

CHAVE B

CHAVE C

BELA CRUZ

JIJOCA DE
FEBRILHOSA

MORRINHOS

MARCO

ACARAÚ

ITAREMA

CRUZ

1º A X 1º C
1º B X 2º A

SÁBADO – 18/05

Endereço: EEM Tomaz Pompeu de Sousa Brasil – Rua José Julio Louzada, 550 – Centro.

JOGO	HORA	CHAVE	CAT	NAIPE	MODALIDADE	EQUIPES			
28	08:00	A	15-17	MASCULINO	VOLEIBOL	BELA CRUZ EEEP JÚLIO FRANÇA		X	MARCO EEMTI RICARDO DE SOUSA NEVES
29	08:50	B	15-17	MASCULINO	VOLEIBOL	JIJOCA DE JERICOACOARA E.E.M JOSÉ TEIXEIRA DE ALBUQUERQUE		X	ACARAÚ IFE, CIÊNCIA E TECNOLOGIA DO CEARÁ CAMPUS ACARAÚ
30	09:40	C	15-17	MASCULINO	VOLEIBOL	MORRINHOS EEMTI MARIA JOSE MAGALHAES		X	ITAREMA EEEP Prof.ª ROSÂNGELA ALBUQUERQUE DE COUTO
31	10:30	A	15-17	FEMININO	VOLEIBOL	BELA CRUZ EEEP JÚLIO FRANÇA		X	JIJOCA DE JERICOACOARA EEEP SANDRA CARVALHO COSTA
32	11:20	B	15-17	FEMININO	VOLEIBOL	ACARAÚ IFE, CIÊNCIA E TECNOLOGIA DO CEARÁ CAMPUS ACARAÚ		X	MARCO EEEP MONSENHOR WALDIR LOPES DE CASTRO
33	12:10	A	15-17	MASCULINO	VOLEIBOL	CRUZ EEMTI RAIMUNDA SILVEIRA DE SOUZA CARNEIRO		X	PERD. JOGO 28
34	13:00	B	15-17	MASCULINO	VOLEIBOL	ACARAÚ IFE, CIÊNCIA E TECNOLOGIA DO CEARÁ CAMPUS ACARAÚ		X	JIJOCA DE JERICOACOARA E.E.M JOSÉ TEIXEIRA DE ALBUQUERQUE
35	13:50	C	15-17	MASCULINO	VOLEIBOL	ITAREMA EEEP Prof.ª ROSÂNGELA ALBUQUERQUE DE COUTO		X	MORRINHOS EEMTI MARIA JOSE MAGALHAES
36	14:40	A	15-17	FEMININO	VOLEIBOL	ITAREMA COLEGIO JM MONTEIRO		X	PERD. JOGO 31
37	15:30	B	15-17	FEMININO	VOLEIBOL	MARCO EEEP MONSENHOR WALDIR LOPES DE CASTRO		X	ACARAÚ IFE, CIÊNCIA E TECNOLOGIA DO CEARÁ CAMPUS ACARAÚ
38	16:20	A	15-17	MASCULINO	VOLEIBOL	CRUZ EEMTI RAIMUNDA SILVEIRA DE SOUZA CARNEIRO		X	VENC. JOGO 28
39	17:10	A	15-17	FEMININO	VOLEIBOL	ITAREMA COLEGIO JM MONTEIRO		X	VENC. JOGO 31

DOMINGO – 19/05

Endereço: EEM Tomaz Pompeu de Sousa Brasil – Rua José Julio Louzada, 550 – Centro.

JOGO	HORA	CHAVE	CAT	NAIPE	MODALIDADE	EQUIPES				
40	13:00	SEMI	15-17	MASCULINO	VOLEIBOL		X			
						1º A				1º C
41	13:50	SEMI	15-17	MASCULINO	VOLEIBOL		X			
						1º B				2º A
42	14:40	FINAL	15-17	FEMININO	VOLEIBOL		X			
						1º A				1º B
43	15:30	FINAL	15-17	MASCULINO	VOLEIBOL		X			
						VENC. JOGO 40				VENC. JOGO 41



VOLEI DE PRAIA





CEARÁ
GOVERNO DO ESTADO
SECRETARIA DO ESPORTE



12 A 14 ANOS FEMININO

JIJOCA DE JERICOACOARA

MUNICIPIO CLASSIFICADO PARA ETAPA

15 A 17 ANOS FEMININO

JIJOCA DE JERICOACOARA

ACARAÚ

12 A 14 ANOS MASCULINO

JIJOCA DE JERICOACOARA

MUNICIPIO CLASSIFICADO PARA ETAPA

15 A 17 ANOS MASCULINO

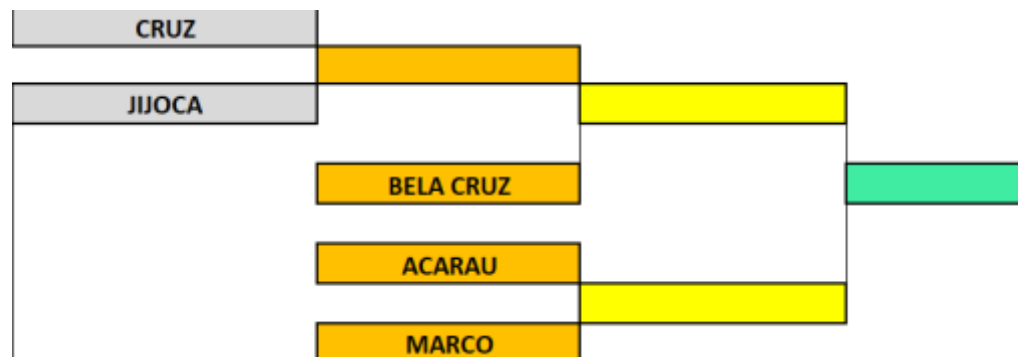

DOMINGO – 19/05

Endereço: Estádio Municipal Major Bião – Av. João Jaime Ferreira Gomes – Centro.

JOGO	HORA	CHAVE	CAT	NAIPE	MODALIDADE	EQUIPES				
44	08:00	ELIM. S	15-17	MASCULINO	VOLEI DE PRAIA	CRUZ		X		JIOCA DE JERICOACOARA
						EEMTI RAIMUNDA SILVEIRA DE SOUZA CARNEIRO				E.E.M JOSÉ TEIXEIRA DE ALBUQUERQUE
45	A SEGUIR	ELIM. S	15-17	MASCULINO	VOLEI DE PRAIA	ACARAÚ		X		MARCO
						IFCE CAMPUS ACARAÚ				EEMTI RICARDO DE SOUSA NEVES
46	A SEGUIR	FINAL	15-17	FEMININO	VOLEI DE PRAIA	JIOCA DE JERICOACOARA		X		ACARAÚ
						EEEP SANDRA CARVALHO COSTA				EEF. PROFESSORA FRANCISCA SILVEIRA GOMES
47	A SEGUIR	ELIM. S	15-17	MASCULINO	VOLEI DE PRAIA			X		BELA CRUZ
						VENC. JOGO 44				EEEP JULIO FRANÇA
48	A SEGUIR	FINAL	15-17	MASCULINO	VOLEI DE PRAIA			X		
						VENC. JOGO 47				VENC. JOGO 45

